



s. 4

WYPADEK W KOZUSZKACH PARCEL



s. 4

CIAŁO W ROWIE MELIORACYJNYM



s. 3

BUDOWA NOWEJ SIEDZIBY SĄDU W SOCHACZEWIE

Bezpłatny  
Dwutygodnik  
Lokalny

NAKŁAD 8000 EGZEMPLARZY NR 21 (187) 24 Listopada 2020

# e-Sochaczew.pl

ISSN 2300-1305

Miasto Sochaczew, Gminy: Teresin, Ilów, Młodzieszyn, Nowa Sucha, Brochów,

Rybno, Sochaczew



s. 3

## RADNI ZAJMĄ SIĘ SPRZEDAŻĄ DZIAŁKI DLA PARAFII W SOCHACZEWIE

s. 2

**29** wielka orkiestra świątecznej pomocy

**2021 FINAL**

LARYNGOLOGIA, OTOLARYNGOLOGIA I DIAGNOSTYKA GŁOWY

**WYGRYWAMY**

29. FINAŁ WOŚPW SOCHACZEWIE

**OLEJ OPAŁOWY • OLEJ NAPĘDOWY**

SPRZEDAŻ - TRANSPORT

**OLMAR** s.c. Dariusz i Jarosław Nowakowie  
Paprotnia, ul. Sochaczewska 48a

**607 777 614, 501 627 264**

## CENTRUM BUDOWLANE ALFAGRA PPHU J. i Z. Grabowscy

### MATERIAŁY BUDOWLANE I BETONOWE

#### Kompleksowe systemy docięleń budynków

Tanio i solidnie budujemy domy jednorodzinne.  
Współpracujemy tylko z rzetelnymi firmami.

- wełna Isover, styropian Polstyr
- tynk mozaikowy, farba zewnętrzna



**Gawłów 29, tel. 46 863 28 03, 692 185 715**

## KANCELARIA PRAWNA EFEKT-LEX

Radca Prawny Piotr Walisiewicz

nasza kancelaria świadczy usługi:

- pomocy prawnej
- sporządzania pism
- dochodzenia odszkodowań
- zastępstwa procesowego
- windykacji należności

z zakresu:  
prawa cywilnego, gospodarczego  
pracy (w tym ZUS),  
oraz administracyjnego.

ul. Warszawska 5 lok. 2, 96-500 Sochaczew  
tel. 46 861 56 79 oraz 537 372 489

ZAPRASZAMY od pon. do pt. 9-17 oraz sobota 9-12 (prosimy o wcześniejsze umawianie spotkań).

### USŁUGI DLA ROLNICTWA

- ✓ SKUP Mokrej Kukurydzy
- ✓ Koszenie odbiór z pola własnym Transportem
- ✓ Krótki Termin Płatności
- ✓ Atrakcyjne Ceny



**MAR BUD**

Dzięglewo 36, tel. 505-824-610

www.mar-bud.biz.pl

**Blumer**  
SALON MEBLOWY

Sochaczew,  
Al. 600 lecia 27A  
tel. 46 862 10 82  
ul. Płocka 70A  
tel. 46 863 55 79

# kim<sup>®</sup>

KIM Sp. z o.o.

WSZYSTKO NA REMONT  
WSZYSTKO NA BUDOWĘ

96-500 Sochaczew  
ul. Trojanowska 1

tel. 46 862 88 20 tel. 46 862 17 11

## MATERIAŁY BUDOWLANE I SANITARNO-INSTALACYJNE

GODZINY OTWARCIA:  
pon. - pt. 6.00-20.00  
sob. 6.00-14.00

www.kim24.pl

DOSTAWY  
NA  
TELEFON

## UM SOCHACZEW PRZEKAŻE SPRZĘT DO TLENOTERAPII



Redakcja  
e-Sochaczew



Od kilku tygodni w sochaczewskim szpitalu funkcjonuje zgodnie z decyzją wojewody oddział covidowy. To duże wyzwanie dla jednostki. W związku z wytyczną do utworzenia miejsca dla pacjentów covidowych dyrektor szpitala w Sochaczewie wystosował pismo do ratusza o wsparcie działań.

Ratusz w związku z prośbą dyrekcji Szpitala Powiatowego w Sochaczewie chce przekazać sprzęt do wysokoprzepływowej tlenoterapii dla pacjentów oddziału covidowego. Sprzęt będzie pomocny w leczeniu oraz rehabilitacji. O funduszach na zakup sprzętu zdecydują radni podczas najbliższej sesji 27 listopada. Kwota na ten cel to 46,6 tys. zł.

Decyzją wojewody w Szpitalu Powiatowym w Sochaczewie zostały w ramach Oddziału

Wewnętrzno-Kardiologicznego oraz Anestezjologii i Intensywnej Terapii miejsca dla osób z podejrzeniem oraz zakażeniem Sars-Cov-2. Są to 23 miejsca.

Burmistrz miasta Piotr Osiecki jest przekonany, że radni wyrażą pozytywną opinię do proponowanej uchwały dotyczącej przekazania środków na zakup sprzętu dla szpitala. Ratusz pozwolił sobie na rezerwację aparatów. Realizacja zamówienia oraz dostawa mogłaby być zrealizowana na początku grudnia.

ŹRÓDŁO UM SOCHACZEW

## ŻOŁNIERZE Z JEDNOSTKI W BIELICACH WSPIERAJĄ SZPITAL POWIATOWY



Redakcja  
e-Sochaczew.pl

Żołnierze z 37 Sochaczewskiego dywizjonu raketowego Obrony Powietrznej wspierają Szpital Powiatowy w Sochaczewie.

Szpitale w całej Polsce wspierane są przez żołnierzy oraz jednostki Wojsk Obrony Terytorialnej. Informację o wsparciu placówek medycznych przekazał między innymi minister zdrowia Adam Niedzielski. Wojsko z sochaczewskiej jednostki również angażuje się aktywnie w walkę z Sars-CoV-2.

Jak informują na swoim fanpage:

Żołnierze naszego dywizjonu wsparli personel medyczny placówek szpitalnych w walce z COVID-19.

Braki kadrowe wynikające z przechodzenia pracowników na kwarantannę, zwolnienia lekarskie czy też szereg dodatkowych

obowiązków to duże wyzwanie dla jednostki. Żołnierze pomagają między innymi w placów-

kach w takich czynnościach jak dezynfekcje sprzętu, pobieranie wymazów do badań COVID-19

czy też sporządzaniu raportów o zajętych łóżkach na oddziałach covidowych.



37 Sochaczewski dywizjon raketowy Obrony Powietrznej.

### 29. Finał WOŚP w Sochaczewie

## KRZYSZTOF WASILEWSKI O PRZYGOTOWANIACH



Redakcja  
e-Sochaczew.pl

10 stycznia 2021 roku ruszy kolejny finał Wielkiej Orkiestry Świątecznej Pomocy. To już 29 raz, kiedy możemy pomagać. Choć nadchodzący rok z pewnością zmieni formułę WOŚP to przygotowania 29. Finału w Sochaczewie ruszyły.

Oczywiście w naszej redakcji także trwają intensywne

przygotowania, zatem już dziś zapraszamy na licytację online na portalu e-Sochaczew.pl, które co roku cieszą się ogromną popularnością.

Jak mówi Krzysztof Wasilewski z sochaczewskiego Hufca:

Trudno przewidzieć co będzie w styczniu. Mam nadzieję, że wszystko będzie przebiegać tak jak w latach poprzednich, ale niestety dziś trudno to przewidzieć.

Szukujemy się, robimy nabór wolontariuszy. Zawsze musimy brać pod uwagę, że może być inaczej. Na pewno wiemy, że Sztab będzie funkcjonował inaczej. Nie będzie możliwości przebywania tylu osób w jednym miejscu. Na pewno opracujemy wytyczne, żeby wszystko było w porządku. Nie wiemy jak będzie wyglądała sytuacja w szkołach i kolejno kwesta na ulicach. Pierwszy jest temat 29 edycji WOŚP, jest to Finał z głową, fundusze będą zbierane na zakup sprzętu dla laryngologii, otolaryngologii i diagnostyki głowy.

Zapraszamy chętnych do włączenia się w pomaganie, wolontariuszy, którzy gotowi są wyruszyć na ulice miasta i kwestować wspólnie z Hufcem.

Jak zaznacza Marcin Ryński:

Finał Wielkiej Orkiestry Świątecznej Pomocy w 2021 roku będzie miał niespotykaną siłę na portalu e-Sochaczew.pl. Pandemia mobilizuje nas do działania jeszcze mocniej niż zwykle.



RESTAURACJA

**BECZKA SMAKÓW**

ZAPRASZAMY  
10<sup>00</sup>-21<sup>00</sup>

**DANIA KUCHNI POLSKIEJ  
GRILL - DANIA Z RUSZTU**

PRZYJĘCIA OKOLICZNOŚCIOWE • CHRZTY  
KOMUNIE • URODZINY • IMPREZY FIRMOWE  
KONSOLACJE • SPOTKANIA RODZINNE  
PIKNIKI • BIESIADY

**TEL: 533 901 809**

**NORMA**  
RENTAL

**692 391 000**

**TOPOŁOWA 30  
96-515 TOPOŁOWA**

**USŁUGI KOPARKA,  
KOPARKOŁADOWARKA,  
ŁADOWARKA TELSKOPOWA  
Z OPERATOREM**

**e-Sochaczew.pl**

BEZPŁATNY  
DWUTYGODNIK LOKALNY

Adres redakcji: ul. Żeromskiego 9 (II p.),  
96-500 Sochaczew  
e-mail: biuro@e-sochaczew.pl, tel. (46) 880 71 17

Biurowo i telefon czynne dla mieszkańców w dni powszednie godz. 08.30 – 15.30  
Wydawca: Fundacja e-Sochaczew.pl  
Redaktor naczelny: Dominika Myszkowska  
Dział reklamy: (46) 880 71 17, 731 719 669, 731 719 667  
Projekt graficzny: Media Polska  
Druk: Polska Press Sp. z o.o., Oddział Poligrafia, Drukarnia w Sosnowcu.  
Redakcja nie ponosi odpowiedzialności za treść zamieszczonych ogłoszeń

Nowy kościół i szkoła katolicka w Sochaczewie

## PROBOSZCZ ZŁOŻYŁ WNIOSEK O ZAKUP DZIAŁKI



Proboszcz parafii św. Wawrzyńca zwrócił się do sochaczewskiego ratusza o możliwość zakupu działki w trybie bezprzetargowym. Miejsce miałyby być przeznaczone pod budowę nowego kościoła oraz w przyszłości szkoły i przedszkola katolickiego.

Na antenie Radia Victoria proboszcz parafii św. Wawrzyńca Piotr Żądło wyjaśniał jakie są szczegóły przedsięwzięcia związanego z budową nowego kościoła oraz szkoły wraz z przedszkolem:

Od prawie roku mówi się, iż na polach czerwinkowskich powstanie duże osiedle bloków. W tej chwili jest przymiarka do budowy 500 mieszkań. Starostwo Powiatowe przy Szkole Muzycznej na działce 3,5 ha przeznaczają też na budowę bloków.

To jest potężne osiedle mieszkaniowe. Jeżeli osiedle to w przyszłości trzeba pomyśleć, być może dalekiej przyszłości o parafii. Tak dzieje się na warszawskich osiedlach. Burmistrz

czy ktoś, kto to osiedle buduje kieruje zapytanie o kościół dla ludzi.

Dlatego też po rozmowie z księdzem biskupem postanowiliśmy złożyć zapytanie i prośbę do pana burmistrza Piotra Osieckiego oraz do Rady Miasta, aby zgodnie z konkordatem miasto udostępniło zakup takiej działki, która w przyszłości, być może dalekiej powoli na wybudowanie kościoła.

Jest taki zamiar, taka myśl, aby w przyszłości powstała przy tej parafii szkoła katolicka. Dlatego taka myśl, taka prośba biskupa zgodnie z konkordatem skierowana do burmistrza, aby zarezerwować działkę, która będzie na cele sakralne.

Jeśli na polach czerwinkowskich powstałyby bloki na kilkanaście tysięcy ludzi to należy w przyszłości, dalekiej przyszłości należy pomyśleć o parafii.

Moim cichym pragnieniem oraz biskupa jest, aby była kontynuacja Przedszkola św. Aniołów Stróżów prowadzonych przez diecezję i siostry, a kolejno żeby powstała szkoła dla klas

1-4, później może 4-8, a może i liceum.

Najpierw chcemy pozyskać działkę, a później stopniowo, powoli patrząc na inwestycje deweloperskie będziemy projektować prace związane z kaplicą, później być może z kościołem czy też ze szkołą.

Inwestycja miałaby powstać przy planowanej nowej siedzibie Sądu Rejonowego w Sochaczewie przy ulicy Olimpijskiej. Teren jakim jest zainteresowana parafia to 1,5 ha o wartości 1.986.450 zł.

Wobec planów wypowiedzia się część mieszkańców w utworzonej petycji. W jej treści czytamy, iż mieszkańcy uważają, że decyzje o sprzedaży działki powinny być poprzedzone konsultacjami społecznymi, a w mieście jest wystarczająca liczba kościołów.

Petycja ma zasadnicze przesłanie, sprzeciw wobec przeznaczenia działki w centrum miasta przy polach czerwinkowskich na cele sakralne, gdyż jak czytamy w treści - Oznaczałoby to dalszą próbę nadmiernej klerikalizacji miasta, dodatkowo połączonej z interesami komercyjnymi Kościoła (zapowiadane jest także wybudowanie szkoły katolickiej - czyli przeznaczonej dla wybranej grupy, a nie dla ogółu mieszkańców).

Sąd w Sochaczewie

## JEST ZARZĄDZENIE DOTYCZĄCE ZAMIANY DZIAŁEK DLA NOWEJ INWESTYCJI



Ratusz informuje o kolejnych działaniach dotyczących budowy nowej siedziby Sądu Rejonowego w Sochaczewie. Obecnie mieszcząca się przy ulicy 1 Maja placówka znajdzie się przy ulicy Olimpijskiej.

Jak informuje ratusz Wojewoda Mazowiecki 28 października br. wydał zarządzenie dotyczące zamiany działek w Sochaczewie należących do miasta Sochaczew a skarbem państwa. Według nowych wytycznych działka o powierzchni hektara znajdująca się na obszarze pół czerwinkowskich trafi do skarbu państwa, a znajdujący się przy ulicy 1 Maja budynek wraz z działką o powierzchni 3677 m2 trafi do sochaczewskiego ratusza.

Obecny budynek Sądu Rejonowego w Sochaczewie nie spełnia wielu wytycznych dla tego typu jednostek. Jednym z

głównych problemów jest zapewnienie dostępu dla osób niepełnosprawnych. Dodatkowo zabezpieczenia sądu na czas rozpraw to także wymagania, które w budynku przy ulicy 1 Maja są bardzo trudno osiągalne. Rosną również potrzeby lokalowe.

Dzięki, między innymi pomocy miasta Sochaczew oferującego teren pod budowę nowej siedziby sądu możliwe stało się uzyskanie w 2015 roku stosownych zapewnień do budowy nowego budynku. Jak informuje Urząd Miasta:

Burmistrz zaproponował radnym zamianę działek ze skarbem państwa i w kwietniu 2015 roku rada miasta jednogłośnie wyraziła na to zgodę. Ustalono, że samorząd przekaze skarbowi państwa hektar pół czerwinkowskich (należąca do państwa, a wykonanie inwestycji będzie należało do Sądu Apelacyjnego w Łodzi).

Porozumienie zawarte w 2019 roku między burmistrzem Sochaczewa, starostą oraz prezesem sądu mówi między innymi o tym, iż strony będą dążyć, aby do 2025 roku zostało wydane pozwolenie na budowę, natomiast do 2029 roku pozwolenie na użytkowanie budynku. Jeśli założenie dotyczące pozwolenia na budowę te nie zostaną spełnione działka przy polach czerwinkowskich ma wrócić do miasta.

Takie zapisy mają mobilizować wszystkie strony do aktywnego wspierania projektu, w przeciwnym razie, jeśli do 2025 roku inwestor nie uzyska pozwolenia na budowę, działka wróci do miasta.

Koszty budowy nowej siedziby Sądu Rejonowego w Sochaczewie to zadanie dla budżetu państwa, a wykonanie inwestycji będzie należało do Sądu Apelacyjnego w Łodzi.

ŹRÓDŁO ORAZ FOTO  
UM SOCHACZEW



KREDYTY  
HIPOTECZNE



KREDYTY  
GOTÓWKOWE



KREDYTY  
FIRMOWE



UBEZPIECZENIA

- bez dodatkowych kosztów
- szybko i obiektywnie
- z pakietem korzyści

*Najlepsze oferty 15 banków  
w jednym miejscu!*

Beata Paduch  
ekspert finansowy

tel.: 785 55 62 62  
NOTUS Finanse S.A.  
ul Reymonta 28a Sochaczew

# NORMA

RENTAL

WYNAJEM I SPRZEDAŻ  
SPRZĘTU BUDOWLANEGO

T. 692 391 000

Topołowa 30

96-515 Teresin

(przy trasie DK92)



MINIŁADOWARKI / ŁADOWARKI TELESKOPOWE / KOPARKO-ŁADOWARKI / KOPARKI GĄSIENICOWE / MINIKOPARKI / PODNOŚNIKI NOŻYCOWE ELEKTRYCZNE

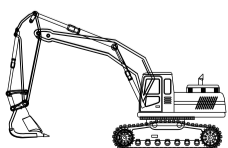

# W OSTATNICH DNIACH ODESZLI OD NAS

Śp. Potyra Wacław  
zmarł 21-11-2020. Żył lat 86.  
Pogrzeb odbył się 24-11 na cmentarzu Sochaczew – Wypalenisko.

Śp. Adamczyk Henryk  
zmarł 19-11-2020. Żył lat 86.  
Pogrzeb odbył się 23-11 na cmentarzu Sochaczew – Wypalenisko.

Śp. Pikula Czesław  
zmarł 20-11-2020. Żył lat 80.  
Pogrzeb odbył się 24-11 na cmentarzu Młodzieszyn.

Śp. Kowalski Roman  
zmarł 19-11-2020. Żył lat 90.  
Pogrzeb odbył się 28-11 na cmentarzu Sochaczew.

Śp. Kułakowska Teresa  
zmarła 19-11-2020. Żył lat 71.  
Pogrzeb odbył się 21-11 na cmentarzu Sochaczew – Wypalenisko.

Śp. Krysiak Jan  
zmarł 18-11-2020. Żył lat 83.  
Pogrzeb odbył się 21-11 na cmentarzu Sochaczew – Wypalenisko.

Śp. Kacprzak Adam  
zmarł 18-11-2020. Żył lat 61.  
Pogrzeb odbył się 21-11 na cmentarzu Brochów.

Śp. Nowak Edmund  
zmarł 18-11-2020. Żył lat 85.  
Pogrzeb odbył się 21-11 na cmentarzu Sochaczew.

Śp. Woliński Adam  
zmarł 18-11-2020. Żył lat 60.  
Pogrzeb odbył się 21-11 na cmentarzu Rybno.

Śp. Kamiński Grzegorz  
zmarł 11-11-2020. Żył lat 63.  
Pogrzeb odbył się 20-11 na cmentarzu Kozłów Biskupi.

Śp. Bogusiewicz Magdalena  
zmarła 18-11-2020. Żył lat 55.  
Pogrzeb odbył się 20-11 na cmentarzu Trojanów.

Śp. Duplicka Barbara  
zmarła 15-11-2020. Żył lat 85.  
Pogrzeb odbył się 20-11 na cmentarzu Trojanów.

Śp. Duplicki Władysław  
zmarł 13-11-2020. Żył lat 85.  
Pogrzeb odbył się 20-11 na cmentarzu Trojanów.

Śp. Mikulski Taдеusz  
zmarł 17-11-2020. Żył lat 89.  
Pogrzeb odbył się 20-11 na cmentarzu Brochów.

Śp. Karwowska Halina  
zmarła 16-11-2020. Żył lat 80.  
Pogrzeb odbył się 19-11 na cmentarzu Sochaczew – Wypalenisko.

Śp. Orzeszek Ryszard  
zmarł 16-11-2020. Żył lat 67.  
Pogrzeb odbył się 19-11 na cmentarzu Iłów.

Śp. Dobkowska Jadwiga  
zmarła 15-11-2020. Żył lat 80.  
Pogrzeb odbył się 21-11 na cmentarzu Sochaczew – Wypalenisko.

Śp. Rojewski Łukasz  
zmarł 16-11-2020. Żył lat 35.  
Pogrzeb odbył się 20-11 na cmentarzu Zawady.

Śp. Zdanowski Grzegorz  
zmarł 15-11-2020. Żył lat 66.  
Pogrzeb odbył się 17-11 na cmentarzu Niepokalanów.

Śp. Kowalska Marianna  
zmarła 16-11-2020. Żył lat 71.  
Pogrzeb odbył się 19-11 na cmentarzu Brochów.

Śp. Eim Danuła  
zmarła 16-11-2020. Żył lat 79.  
Pogrzeb odbył się 20-11 na cmentarzu Sochaczew – Wypalenisko.

Śp. Osiniński Jerzy  
zmarł 14-11-2020. Żył lat 68.  
Pogrzeb odbył się 21-11 na cmentarzu Młodzieszyn.

Śp. Czajka Grażyna  
zmarła 14-11-2020. Żył lat 64.  
Pogrzeb odbył się 24-11 na cmentarzu Sochaczew.

Śp. Woźniak Jadwiga  
zmarła 14-11-2020. Żył lat 78.  
Pogrzeb odbył się 19-11 na cmentarzu Rybno.

Śp. Sobczak Karolina  
zmarła 16-11-2020. Żył lat 87.  
Pogrzeb odbył się 19-11 na cmentarzu Niepokalanów.

Śp. Sałaciński Włademar  
zmarł 16-11-2020. Żył lat 68.  
Pogrzeb odbył się 19-11 na cmentarzu Kozłów Biskupi.

Śp. Kopa Stanisław  
zmarł 15-11-2020. Żył lat 81.  
Pogrzeb odbył się 21-11 na cmentarzu Trojanów.

Śp. Cieplak Henryka  
zmarła 12-11-2020. Żył lat 85.  
Pogrzeb odbył się 21-11 na cmentarzu Sochaczew - Wypalenisko

Śp. Maciejewski Władysław  
zmarł 15-11-2020. Żył lat 64.  
Pogrzeb odbył się 19-11 na cmentarzu Mikołajew.

Śp. Krakowiak Mirosław  
zmarł 12-11-2020. Żył lat 61.  
Pogrzeb odbył się 23-11 na cmentarzu Kozłów Biskupi.

Śp. Krakowiak Marianna  
zmarła 10-11-2020. Żył lat 86.  
Pogrzeb odbył się 23-11 na cmentarzu Kozłów Biskupi.

Śp. Witkowska Czesława  
zmarła 15-11-2020. Żył lat 76.  
Pogrzeb odbył się 18-11 na cmentarzu Sanniki.

## Wypadek w Kożuszkach Parcel

# PIĘĆ MŁODYCH OSÓB TRAFIŁO DO SZPITALA



18 listopada o godzinie 21.50 do Stanowiska Kierowania Straży Pożarnej w Sochaczewie wpłynęło zgłoszenie dotyczące wypadku w miejscowości Kożuszki Parcel. W wyniku wypadku do szpitala trafiło pięć młodych osób w wieku od 15 do 21 lat.

KPP Sochaczew informuje, iż kierowcą okazał się 19-latek, który jechał w stronę Teresina wyprzedzając pojazdy stracił panowanie na samochodem, zjechał z drogi uderzając w drzewo. Auto którym poruszali się młodzi ludzie nie posiadało badań technicznych oraz ubezpieczenia.

Strażacy, którzy przybyli na miejsce udzielili osobom uczestniczącym w wypadku pierwszej pomocy, a także zabezpieczyli teren. Zasadniczym działaniem strażaków było udostępnienie drożym dojazdowi za pomocą narzędzi hydraulicznych do uszkodzonego zakleszczonego w aucie.



Na miejsce został także wezwany śmigłowiec Lotniczego Pogotowia Ratunkowego. Pięć osób w wyniku tego zdarzenia trafiło do szpitala. Jak informuje KPP Sochaczew najcięższe obrażenia odniósł 21-latek z gminy Sochaczew, który został zabrany przez zespół LPR.

Ponadto 19-latek, który kierował samochodem nie posiadał uprawnień do kierowania pojazdem. Badanie wykazało, że nie ma zawartości alkoholu w organizmie.

W akcji uczestniczyły dwie jednostki z JRG Sochaczew, OSP Paprotnia, trzy Zespoły Ratownictwa medycznego, LPR oraz policja. **FOTO OSP PAPTROPNIA**

## Whisky i zakupy za ponad 1100 zł

# ZŁODZIEJ Z TERESINA ZATRZYMANY



Do zatrzymania mieszkańca Teresina, który nie zapłacił za zakupy za ponad 1100 zł doszło w jednym z marketów w Sochaczewie. Mężczyzna jest podejrzany także o kradzież alkoholu za kwotę ponad 900 zł, która dokonana została kilka dni wcześniej.

31-letni mieszkaniec Teresina w piątek w godzinach wieczornych zrobił zakupy za ponad 1100 zł, za które nie zapłacił, dodatkowo po zatrzymaniu przez ochronę i przybyciu funkcjonariuszy policji był agresywny. Przybyli na miejsce zdarzenia policjanci zauważyli także, że 31-latek wkłada sobie do ust przedmiot. Okazało się, że była to torebka z marihuaną. Po podjętej interwencji i użyciu przymusu bezpośredniego zatrzymany wypluł torebkę z ust. Dodatkowo okazało się, iż 31-latek w dłoni miał torebkę z amfetaminą.



Funkcjonariusze z powodu agresji 31-latek założyli mu kajdanki oraz wezwano karetkę pogotowia.

Jak udało się ustalić funkcjonariuszom policji zatrzymany 31-latek w markecie prawdopodobnie jest sprawcą kradzieży dokonanej kilka dni wcześniej. Skradzionym towarem była whisky o wartości ponad 900 zł.

Mężczyzna został doprowadzony do aresztu. Wykonano także badania na zawartość alkoholu i wykazało ono 1,2 promila. Ponieważ mężczyzna był wcześniej karany odpowie za kradzież w warunkach recydywy. Dodatkowo usłyszał zarzut posiadania narkotyków. Teraz grozi mu do 7,5 roku więzienia.

# NARKOTYKI W WERSALCE



Funkcjonariusze z sochaczewskiej komendy zatrzymali 57-latkę, który w wersalce ukrył narkotyki. Mężczyzna usłyszał zarzut i trafił do aresztu.

Policjanci z sochaczewskiej komendy ustalili, iż mieszkaniec miasta może ukrywać środki odurzające. Podczas przeszukania mieszkania mężczyzny okazało się, iż w wersalce schowane jest 240 gramów narkotyków w postaci torebek z amfetaminą oraz marihuaną. Policjanci znaleźli także puste torebki strunowe i wagi elektroniczne. Funkcjonariusze z referatu operacyjno – rozpoznawczego zatrzymali 43-latkę oraz 57-latkę, którzy trafili do

Komendy Powiatowej Policji w Sochaczewie.

Sprawą zajęła się Prokuratura w Sochaczewie w której przesłuchano mężczyzn. Podjęto decyzję, iż 43-latek zostanie zwolniony, natomiast 57-letni zatrzymany trafi do tymczasowego aresztu. Postawiono mu zarzut posiadania znacznej ilości narkotyków. Grozi mu teraz do 10 lat pozbawienia wolności.



# ZWŁOKI W ROWIE MELIORACYJNYM



Mężczyźni pracujący przy jednym z rowów melioracyjnych w miejscowości Żdźarów odkryli ciało człowieka. Nad sprawą pracuje policja oraz prokuratura. Jak udało nam się dowiedzieć prawdopodobnie jest to ciało mężczyzny, które mogło tam leżeć około roku. Jednak na chwilę obecną nieznana jest zarówno płeć, jak i wiek osoby. Nie wiadomo również czy jest to ktoś z poszukiwanych.

nym mężczyźni, zauważyli ciało mężczyzny. Do tragicznego odkrycia doszło w miejscowości Żdźarów. W rowie znajdowało się ciało, najprawdopodobniej mężczyzny. Ze wstępnych ustaleń wynika, iż mogło znajdować się tam około roku. Na miejscu pracowali funkcjonariusze policji oraz prokurator ustalając szczegóły.

Rozkład ciała jest w bardzo zaawansowanym stadium, dlatego do wyjaśnienia oraz uzyskania wyników badań DNA nie można określić dokładnych danych.

W ubiegły czwartek prowadzący prace koparką przy jednym z rowów melioracyj-

  
**STUPIŃSKI**  
 ZAKŁAD POGRZEBOWY  
**ul. Waska 15**  
 96-500 Sochaczew.  

---

 nr tel. 515-515-352

Z głębokim smutkiem przyjęliśmy wiadomość o śmierci

  
**Ś.P. Wiesława Olczaka**

Długoletniego Radnego Rady Gminy Młodzieszyn  
 w latach 1994-2014  
 oraz Przewodniczącego Rady Gminy Młodzieszyn  
 w latach 2010-2014.

Bezgranicznie zaangażowany w sprawy gminy Młodzieszyn  
 i jej mieszkańców, inicjator budowy Szkoły w Janowie.  
 Na zawsze pozostanie w pamięci jako aktywny i życzliwy człowiek.  
 Wyrazy współczucia Rodzinie i Bliskim Zmarłego składają

Przewodniczący Rady  
Gminy Młodzieszyn  
Stawomir Makowski  
wraz z radnymi i sołtysami
Wójt  
Gminy Młodzieszyn  
Monika Pietrzyk  
wraz z pracownikami Urzędu

## NOWY CIĄGNIK DLA GMINNEGO ZGK W MŁODZIESZYŃ



Urząd Gminy Młodzieszyn,  
e-Sochaczew.pl/  
młodzieszyn

Dnia 5 listopada 2020 r. do siedziby Gminnego Zakładu Gospodarki Komunalnej w Młodzieszynie w ramach programu Ograniczenie emisji zanieczyszczeń do powietrza dostarczono nowy ciągnik marki Farmtrac 9120DTN o mocy 113 KM, który charakteryzuje się nowoczesnością oraz wysokimi parametrami technicznymi.

Dostawcą ciągnika była firma CORPS AGRO z Koruszek wyłoniona w drodze przetargu nieograniczonego

dla zadania pn. „Ograniczenie emisji zanieczyszczeń do powietrza poprzez zakup nowego ciągnika spełniającego normy emisji spalin EURO IIIA dla potrzeb Gminnego Zakładu Gospodarki Komunalnej w Młodzieszynie”. Przy dostawie ciągnika zostało również przeprowadzone kompleksowe szkolenie z obsługi i eksploatacji nowego sprzętu pracowników, wykonane przez uprawnionego serwisanta firmy dostarczającej pojazd. Zakup nowego sprzętu dla potrzeb GZGK w Młodzieszynie sfinansowała Gmina Młodzieszyn w ramach środków pozyskanych w formie pożyczki

z Wojewódzkiego Funduszu Ochrony Środowiska i Gospodarki Wodnej w Warszawie, zaś cała wartość inwestycji wyniosła 197 000 zł brutto. Ciągnik został zarejestrowany i niebawem będzie wykorzystywany wraz z wozem asenizacyjnym do odbioru nieczystości płynnych z terenu gminy.

Gminny Zakład Gospodarki Komunalnej w Młodzieszynie dziękuje wszystkim osobom, które przyczyniły się do realizacji tej gminnej inwestycji w szczególności Wójtowi Gminy Młodzieszyn i Radzie Gminy Młodzieszyn.

## NADANIE NOWYCH NAZW ULIC W MIEJSCOWOŚCIACH ADAMOWA GÓRA I JULIOPOL



Urząd Gminy Młodzieszyn,  
e-Sochaczew.pl/młodzieszyn

Gmina Młodzieszyn informuje, iż zakończył się proces wprowadzenia nowych nazw ulic na terenie dwóch miejscowości: Adamowa Góra i Juliopol.

Potrzeba wprowadzenia nowych nazw ulic wynika z licznych podziałów działek rolnych na działki pod zabudowę mieszkalną, a co za tym idzie zapewnienie chronologicznego i prawidłowego nadawania numerów porządkowych nowym

nieruchomościom. Wprowadzenie nazw ulic poprawi lepszą orientację w terenie dla służb ratunkowych, firm kurierskich oraz odwiedzających naszą gminę. Miejscowość Juliopol otrzymała jedną nową ulicę pod nazwą Świerkowa, natomiast na terenie miejscowości Adamowa Góra wprowadzono piętnaście nowych ulic: Bajkowa, Diamentowa, Graniczna, Klonowa, Kosowska, Kwarцова, Kwiatowa, Migdałowa, Orzechowa, Pistacjowa, Rubinowa, Sezamowa, Słoneczna, Szafrówka i Żłota.

Informujemy, iż właściciele nieruchomości przy nowo powstałych ulicach mogą już składać wnioski o nadanie numerów porządkowych swoim nieruchomościom.



## GMINA MŁODZIESZYŃ ZAKOŃCZYŁA REALIZACJĘ ZADAŃ W RAMACH MIAS MAZOWSZE 2020



Urząd Gminy Młodzieszyn,  
e-Sochaczew.pl/młodzieszyn

Zakończyliśmy realizację zadań współfinansowanych przy pomocy środków z budżetu Województwa Mazowieckiego w ramach „Mazowieckiego Instrumentu Aktywizacji Sołectw MAZOWSZE 2020” tzw. MIAS, na zadania pn.:

„Oznakowanie miejscowości oraz wymiana lamp oświetlenia sołectwa Bibiampol, Helenów-Skutki, Mistrzewice, Stare Budy, Witkowice”.

Każde z sołectw otrzymało dofinansowanie z budżetu Województwa Mazowieckiego w wysokości 10 tysięcy złotych na realizację w/w przedsięwzięć, które stanowiły 50% inwestycji każdego sołectwa. Pozostałe 50% inwestycji zostało pokryte z Funduszy Sołeckich sołectw i budżetu Gminy Młodzieszyn. Dzięki wsparciu Województwa Mazowieckiego udało nam się zrealizować powyższe inwestycje na łączną sumę 100 tysięcy złotych.

Zakres prac obejmował głównie wymianę lamp oświetlenia ulicznego na lampy energooszczędne typu LED oraz zamontowanie znaków drogowych i tabliczek informacyjnych z nazwami miejscowości i numeracją porządkową na terenie sołectw w celu ułatwienia lokalizacji domów. Wykonane inwestycje będą udogodnieniem dla mieszkańców oraz poprawią bezpieczeństwo w Gminie Młodzieszyn.

–Bardzo się cieszę, że co roku realizacja prac w ramach



Mazowieckiego Instrumentu Aktywizacji Sołectw MAZOWSZE 2020 spotyka się z dużym zainteresowaniem ze strony mieszkańców. Każda modernizacja oświetlenia, czy wykonanie oznakowania miejscowości wpływa na komfort życia osób mieszkających w danym sołectwie. Dziękuję osobom zaangażowanym w prace nad realizacją tego projektu – podkreśla Wójt Gminy Młodzieszyn Monika Pietrzyk

## POMOC DLA UCZNIÓW



Urząd Gminy Młodzieszyn,  
e-Sochaczew.pl/młodzieszyn

Z radością informujemy, iż do uczniów szkół z terenu gminy Młodzieszyn trafią kolejne 23 komputery do nauki zdalnej, które pozyskaliśmy w ramach ministerialnego programu „Zdalna szkoła +”. Jest to kontynuacja wiosennego programu „Zdalna szkoła”. W sumie, na potrzeby naszych uczniów do szkół podstawowych przekazane zostały 53 laptopy przeznaczone do zdalnej nauki.

–Wszyscy wiemy, że nie jest w stanie zastąpić pracy stacjonarnej – nauki w szkole.

Niestety w obecnym czasie jest to niemożliwe, dlatego wszyscy dołożymy starań, aby nauka zdalna była jak najbardziej efektywna. Wszystkim Państwu życzę cierpliwości i wytrwałości w tym trudnym dla edukacji czasie – podkreśla Wójt Gminy Młodzieszyn Monika Pietrzyk.



## INSTALACJE FOTOWOLTAICZNE

MONTAŻ - SERWIS - PRZEGLĄDY - POMIARY  
MYCIE PANELI FOTOWOLTAICZNYCH

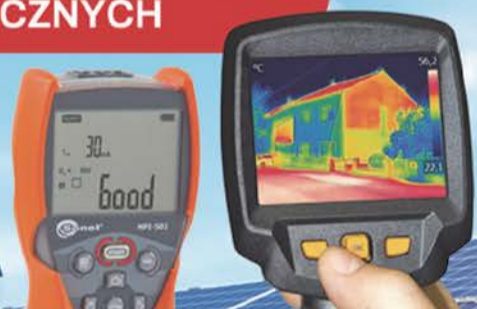

**woltpol**  
ELEKTRYKA • FOTOWOLTAIKA • AUTOMATYKA

www.woltpol.pl

SPRZEDAŻ HURTOWA I DETALICZNA OSPRZĘTU FOTOWOLTAICZNEGO

731 017 730



**BŁONIE ŁOŻYSKA**  
PRZEDSIĘBIORSTWO ZAOPATRZENIA I OBROTU MATERIAŁAMI TECHNICZNYMI

- pełny asortyment łożysk przemysłowych
- łożyska do samochodów osobowych i ciężarowych
- oprawy łożyskowe
- simeringi
- pierścienie segera

www.lozyska-blonie.pl



22-725 44 85, 22-725 19 39

BIURO HANDLOWE

05-870 Błonie - Żukówka ul. Łąki 90

POWSZECHNY SPIS ROLNY 2020 POTRWA TYLKO DO KOŃCA LISTOPADA!

## KOŃCÓWKA POWSZECHNEGO SPISU ROLNEGO 2020



Urząd Gminy Sochaczew

**Drodzy Mieszkańcy, tylko do końca listopada potrwa Powszechny Spis Rolny. To dla naszej gminy bardzo ważne badanie – dzięki danym zebranim w spisie będziemy wiedzieć, ilu mamy rolników, jakie są ich potrzeby i jak możemy im pomagać. Dlatego bardzo liczę na to, że każdy użytkownik gospodarstwa rolnego mieszkający w naszej gminie podejrze do tego obowiązku poważnie i spisze swoje gospodarstwo rolne.**

Dlaczego tak gorąco o to apeluję? Jeśli w spisie nie weźmie udziału każda osoba do tego

zobowiązana, dane nie będą dostatecznie miarodajne, a my w gminie będziemy mieli bardzo trudne zadanie, żeby wspierać naszych rolników. Nie da się przecież prowadzić skutecznych działań skierowanych do rolników, jeśli nie mamy o nich dostatecznej wiedzy. Dodatkowo, im więcej rolników z naszej gminy spisz się przez Internet, tym większa szansa na wygranie atrakcyjnych nagród (sportowych i edukacyjnych) przeznaczonych dla naszych szkół i przedszkoli, do wykorzystania na zajęciach przez nasze dzieci czy wnuki.

Wśród mieszkańców naszej gminy są zapewne osoby, które

zastanawiają się, czy podlegają obowiązkowi spisowemu. Prowadzą na przykład działalność rolniczą na małą skalę lub mają grunt rolny, którego nie użytkują. W takich przypadkach należy kontaktować się z infolinią spisową dostępną pod numerem 22 279 99 99 i wyjaśnić tę sprawę.

W razie jakichkolwiek pytań związanych z Powszechnym Spisem Rolnym zachęcam też serdecznie do kontaktu z Infolinią spisową oraz z Sołtysami naszej gminy, którzy chętnie udzielą informacji.

Na koniec podkreślę to wyraźnie: dla naszej gminy liczy się każdy wypełniony formularz!

PROGRAM OPERACYJNY POMOC ŻYWNOŚCIOWA

## INFORMACJA O NOWYM PODPROGRAMIE 2020



Urząd Gminy Sochaczew

**Gminny Ośrodek Pomocy Społecznej w Sochaczewie informuje, iż przystępuje do Programu Operacyjnego Pomoc Żywnościowa 2014-2020 Podprogram 2020.**

Pomoc w ramach POPŻ skierowana jest do osób i rodzin znajdujących się w trudnej sytuacji życiowej a ich dochód nie przekracza 200% kryterium dochodowego uprawniającego do skorzystania z pomocy społecznej.

Kryteria dochodowe uprawniające do skorzystania z pomocy żywnościowej:

1 402,00 zł netto dla osoby samotnie gospodarującej,

1 056,00 zł netto dla osoby w rodzinie.

Aby móc skorzystać z tej formy wsparcia, należy skontaktować się telefonicznie z pracownikami socjalnymi GOPS w Sochaczewie w celu wypełnienia dokumentów

niezbędnych do otrzymania paczek żywnościowych.

Wartość paczki określają wytyczne Programu, jednak uzależniona jest od posiadanych przez Bank Żywności artykułów.

Bankiem Żywności obsługującym tutejszy ośrodek pomocy społecznej jest Bank Żywności SOS w Warszawie, ul. St. Bodycha 97, Reguły; 05-820 Piastów.

Zainteresowanych, chcących skorzystać z tej formy pomocy prosimy o kontakt telefoniczny z pracownikami Gminnego Ośrodka Pomocy Społecznej w Sochaczewie w terminie do 30 listopada 2020.

Kontakt telefoniczny: (46)

864 - 26 -18 lub (46) 864 -26 -19

Godziny pracy GOPS w Sochaczewie - poniedziałek - piątek godz. 8:00 - 16:00

Informacje dotyczące terminów wydawania paczek żywnościowych będą przekazywane w terminie późniejszym telefonicznie osobom zakwalifikowanym.



## BADANIE WZROKU DLA MIESZKAŃCÓW W MIEJSCOWOŚCI MOKAS



Urząd Gminy Sochaczew, e-Sochaczew.pl/gmina

**Mieszkańcy miejscowości Mokas i Wyczółki będą mogli skorzystać z badań wzroku jakie odbędą się już 8 i 10 grudnia. Osoby, które chciałby sprawdzić swój wzrok oraz ciśnienie śródgałkowe będą mogli to zrobić na początku grudnia. Badania przeznaczone są dla osób powyżej 16 roku życia.**

W Mokasie 8 grudnia będzie możliwość wykonania

badan wzroku oraz pomiaru ciśnienia śródgałkowego. Mieszkańcy gminy chcący wziąć udział w badaniach muszą dokonać zapisów do dnia 8 grudnia pod numerem 22 308 05 03. Badania są płatne. Koszt wykonania badania wzroku to 10 zł oraz pomiar ciśnienia śródgałkowego to również koszt 10 zł.

Po badaniach jest możliwość dobrania szkielek oraz wykonania okularów.

Data oraz miejsce badań - 8 grudnia, sala OSP Mokas 45B, godzina 14.00 - 16.00. W dniu 10.12.2020 - Sala OSP w Wyczółkach 13A od godz. 11:00 do godz. 13:00.

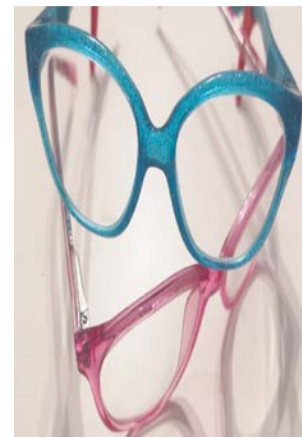

Biblioteka poleca

## LEKTURA NA ŚWIĘTOWANIE NIEPODLEGŁOŚCI



Urząd Gminy Sochaczew

**11 listopada świętowaliśmy 102. rocznicę odzyskania przez Polskę niepodległości. Z tej okazji zachęcamy Państwa do sięgnięcia po lekturę, która przybliży ten temat oraz historii Polski, o naszych symbolach narodowych i jak uczyć je patriotyzmu.**

Niestety, aktualnie biblioteki są nieczynne, ale gdy tylko będzie to możliwe, zapraszamy do sięgnięcia po wartościową lekturę.

„Nasza paczka i niepodległość. O sześciu polskich świętach” autorstwa Zofii Staneckiej.

Jacek, Maśka, Jagoda, Wiktor i Malinowski każdą wolną chwilę spędzają w tajnej bazie przygody stają się punktem wyjścia do rozmów o ważnych dla każdego z nas datach i istotnych wydarzeniach z historii Polski.

„Nasza Paczka i niepodległość” to nie tylko pełna humoru opowieść o grupie przyjaciół, lecz także sześć opowiadań o polskich świętach narodowych

i mnóstwo ciekawostek historycznych.

„Polska. Droga do niepodległości”

Jak to się stało, że Polska utraciła niepodległość? W jaki sposób i dzięki komu ją odzyskała? Kim byli Jan Paderewski i Józef Piłsudski? Zapoznaj się z historią polskich walk o odzyskanie wolności i dowiedz się, dlaczego warto obchodzić Narodowe Święto Niepodległości.

„Ignas. Opowieści patriotyczne” Wioletty Piaseckiej to historia niezwykłego chłopca, który miał tylko dwa marzenia: być kimś i zrobić coś dla Polski. Starał się je realizować przy każdej nadarzącej się okazji, a Polska w owym czasie potrzebowała ogromnego wsparcia, miłości i oddania.

„Mazurek Dąbrowskiego. Historia naszego hymnu” Polskie symbole narodowe takie jak godło, flaga, hymn, polskie święta państwowe to zagadnienia, które zna każdy, ale czy tak naprawdę wie o nich wystarczająco dużo? Czy nie robimy błędów, śpiewając hymn? Co można

zobaczyć w muzeum hymnu w Będominie i czy Mazurek Dąbrowskiego zawsze był hymnem Polski? Odpowiedzi na pytania można znaleźć w tej książce. Ciekawe teksty dopełniają kolorowe ilustracje.

„Polskie symbole narodowe. Historia i współczesność” Marka Boruckiego to książka, która zaciekawi czytelników w każdym wieku.

Polskie symbole można podzielić na konstytucyjne i historyczne zwyczajowe. Konstytucja Rzeczypospolitej Polskiej wymienia symbole państwowe: barwy /flaga państwa/, godło /Orzeł Biały na czerwonym polu/, hymn /Mazurek Dąbrowskiego/ i stolicę /Warszawa/. Inne ustawy mówią o świętach państwowych (...). Prawie wszystkie symbole pozwalają rozpoznawać nasz kraj poza granicami.

Dorosłym czytelnikom polecamy „Legiony” autorstwa Marka A. Koprowskiego, który w trzech tomach swojej publikacji opisał dzieje Legionów Polskich.

Warto też sięgnąć po książkę Tadeusza A. Kisielewskiego „Piłsudski, Dmowski i niepodległość. Osobno, ale razem”.

Mirosławowi Nowak  
Radnemu Gminy Sochaczew

Wyrazy szczerego i głębokiego współczucia,  
wsparcia i otuchy w trudnych chwilach  
z powodu śmierci

# TATY

składają:

Rada Gminy Sochaczew, Wójt Mirosław Orliński  
wraz  
z pracownikami Urzędu Gminy Sochaczew

Z głębokim żalem i smutkiem Żegnamy

# Ś.P. Grzegorza Oferczaka

Na zawsze pozostanie w naszej pamięci

Wyrazy głębokiego współczucia, wsparcia i otuchy w trudnych chwilach  
Krystynie Oferczak – sołtys wsi Rozłazłów  
Oraz Agnieszce Oferczak- Ciura – Radnej Gminy Sochaczew

przekazują

Wójt, Radni, Sołtysi i pracownicy gminy Sochaczew

## GMINA RYBNO PRZYGOTOWANA NA ZIMOWE OPADY ŚNIEGU



Wójt Gminy Rybno w związku z podpisaniem umowy z firmą w ramach odśnieżania dróg w nadchodzącym sezonie zimowym 2020/2021 zostało zabezpieczone bezpieczeństwo i komunikacja na drogach gminnych.

Akcja odśnieżania w sezonie zimowym będzie prowadzona przez:

- Rejon Obszarowy Nr 1 - Spółdzielnia Kółek Rolniczych w Rybnie obejmuje drogi gminne i wewnętrzne na terenie wsi:

Wężyki, Sarnów, Antosin, Karolków Rybnowski, Nowa Wieś, Aleksandrów, część m. Rybno (ul. Borowa, ul. Szkolna, ul. Osiedle XXX-lecia) oraz parking przy Zespole Szkół w Rybnie.

- Rejon Obszarowy Nr 3 - Firma Transport-Handel-Usługi Janusz Borowski obejmujące drogi gminne i wewnętrzne na terenie wsi: część m. Jasieniec, Żłota, Wesoła, Konstancynów, Bronisławy, część m. Nowy Szwarocin, część m. Erminów.

- Rejon 2 - główna część Rybna będzie odśnieżana przez pracowników UG Rybno.

Wójt gminy Damian Jaworski informuje:

- *Nadchodzi sezon zimowy, nie wiemy jak będzie wyglądał, ale gmina musi być przygotowana za zapewnienie bieżącego odśnieżania dróg gminnych. Zakończyliśmy wybór podmiotów, które zajmą się odśnieżaniem w sezonie 2020/2021. W wyżej załączonej informacji znajduje się wykaz firm. Gmina jest zabezpieczona i przy wystąpieniu opadów pojazdy wyjadą na drogi gminne tak, aby bezpieczeństwo i komfort poruszania się po drogach był zapewniony.*



10 listopada przed budynkiem strażnicy OSP w Budkach Piaseckich pojawiło się wielkie czerwone serce – pojemnik przeznaczony do zbierania plastikowych nakrętek. To kolejne tego typu przedsięwzięcie charytatywne w naszej gminie. Po sołectwie Elżbietów, tym razem do akcji włączyły się także Budki Piaseckie. Pomysł stworzenia pojemnika to inicjatywa rady sołectkiej i sołtys Pauliny Spilaszek oraz druhów z OSP Budki Piaseckie.

- Drodzy mieszkańcy. Serdecznie zapraszam do korzystania z SERCA na plastikowe nakrętki, na pomoc dla chorych dzieci – zachęca do udziału w zbiórce pani sołtys.

Do pojemnika można wrzucić wszelkie plastikowe nakrętki, bez względu na kształt, kolor czy wielkość. Za kilogram przekazanych do recyklingu nakrętek można otrzymać kilkadziesiąt groszy. Garść nakrętek ma niewielkie znaczenie finansowe, ale już kilkadziesiąt lub kilkaset kilogramów to

znaczny zysk w punkcie skupu. Im większa ilość przekazanych nakrętek, tym większa realna pomoc. Dlatego, bardzo zachęcamy wszystkich mieszkańców Budek Piaseckich i okolicznych wsi do przyłączenia się do wspólnej akcji zbierania nakrętek. Im więcej nakrętek tym więcej osób potrzebujących będzie mogło skorzystać z naszej pomocy.

Zapewnijmy Serce pomocy w Budkach Piaseckich jak najszybciej. Razem możemy więcej! Foto: Sołectwo Budki Piaseckie

## URZĄD GMINY RYBNO ZAPRASZA DO GMINNEGO PUNKTU SPISOWEGO



Urząd Gminy Rybno zaprasza do Gminnego Punktu Spisowego. Każdy, kto nie ma możliwości spisu online w prowadzonym Powszechnym Spisie Rolnym może skorzystać z punktu, który działa w Urzędzie Gminy Rybno.

Wójt gminy Damian Jaworski wyjaśnia szczegóły:

Do 30 listopada trwa Powszechny Spis Rolny. Każde gospodarstwo co dziesięć lat ma obowiązek wziąć w nim udział. Ostatnie takie działania statystyczne GUS prowadzone były w 2010 roku, obecne trwają do końca listopada. Gospodarstwa prowadzące działalność rolniczą w tym



indywidualne, osób prywatnych, a także jednostek organizacyjnych nie posiadających osobowości prawnej muszą wziąć udział w Powszechnym Spisie Rolnym.

Rolnicy mogą wziąć udział w spisie poprzez internet, telefonicznie oraz podczas wizyty rachmistrza. Urząd Gminy Rybno posiada również Gminny Punkt Spisowy, który umożliwia udział w spisie w sposób tradycyjny. Mieszkańcy mogą odwiedzić nasz urząd i wykonać samospis za po-

mocą stanowiska internetowego w naszym urzędzie.

Dodatkowo nadmieniam, iż w terenie gospodarstwa są odwiedzane przez rachmistrzów. Wszelkie zasady sanitarne są zachowane, zatem nie ma powodów do obaw. Apeluję także o umożliwienie urzędnikom odwiedzającym nasze gospodarstwa spisu. Można poprosić o pokazanie identyfikatora osobę podającą się za rachmistrza w celu upewnienia się o jej stanowisku. Rachmistrza pojawiającego się w naszym domu możemy sprawdzić dzwoniąc do Urzędu Gminy Rybno, bądź na infolinię GUS.

Zapraszamy również do odwiedzin strony spisrolny.gov.pl, gdzie znajdą Państwo szczegóły spisu.



Wójt Gminy Teresin Marek Olechowski przypomina, iż w listopadzie oraz w grudniu będą prowadzone zbiórki odpadów problemowych z terenu gminy.

Mieszkańcy gminy Teresin proszeni są o zgromadzenie śmieci w wyznaczonych do tego miejscach przy zabudowie wielorodzinnej oraz przy domach jednorodzinnych przed posesje przy drodze publicznej, tak jak ma to miejsce przy wystawianiu odpadów zmieszanych. Odpady powinny być postawione w taki sposób, aby nie utrudniały ruchu i nie powodowały niebezpieczeństwa.

Wśród odpadów jakie można oddawać znajdują się śmieci wielkogabarytowe w tym stare

meble, rowery, dywany, wózki. Mieszkańcy mogą także umieszczać do wyrzucenia stary sprzęt elektryczny oraz elektroniczny czyli pralki, zmywarki, lodówki, odkurzacze, telewizory czy też komputery. Wśród odpadów, które także można oddawać są opony z pojazdów osobowych do 4 sztuk z gospodarstwa oraz chemikalia takie jak farby, lakiery, rozpuszczalniki.

Daty odbioru:  
Paprotnia - 1 grudzień  
Granice - 28 listopad.  
Ulice al. XX-lecia, Drukarskiego-Lubeckiego, Graniczna, Guzowska, Krótka, Kwiatowa, Lipowa, Szymanowska, Świętokrzyska, Teresińska, Torowa, Warszawska, Załamana - 4 grudnia.  
Ulice 1 Maja, 3 Maja, 15

Sierpnia, Akacja, Baśniowa, Br. Ch. Pawłowicza, Dębowa, Długa, Działkowa, Kaska, Kasztanowa, Poczta, Poprzeczna, Rynkowa, Szkolna, Wąska, Wiśniowa, Zielona - 3 grudnia

Izbiska, Nowe Gnatowice, Maszna, Pawłowice - 28 listopada

Lisice, Ludwików, Seroki-Parcela, Seroki-Wieś - 3 grudnia

Elżbietów, Gaj, Nowe Paski, Stare Paski, Teresin Gaj, Topoń - 2 grudnia

Budki Piaseckie, Dębówka, Mikołajew, Nowa Piasecznica, Skotniki, Stara Piasecznica, Witolów - 30 listopad

Kawęczyn, Maurycew, Pawłówek, Skrzelew, Strugi, Szymanów - 2 grudnia

Zabudowa wielorodzinna - 23 listopad.

Rybno organizuje świąteczną zbiórkę dla dzieci

## WÓJT DAMIAN JAWORSKI ZACHĘCA DO UDZIAŁU



W gminie Rybno rusza wyjątkowa akcja świąteczna. Wójt Damian Jaworski wraz z Gminnym Ośrodkiem Pomocy Społecznej organizuje zbiórkę "Podziel się na święta".

Święta to czas w którym każdy z nas powinien wiedzieć, że nie jest sam. Obecność drugiego człowieka, jego wsparcie i pomoc w tym szczególnym czasie, a także trudnym roku staje się nadrzędną wartością. Wójt gminy Damian Jaworski podsumowuje:

- *Wraz z Gminnym Ośrodkiem Pomocy Społecznej chcieliśmy stworzyć wyjątkową inicjatywę do której będzie mógł włączyć się każdy mieszkaniec. Aby umożliwić dzieciom ten wyjątkowy, świąteczny czas ogłaszamy zbiórkę zabawek, artykułów papierniczych, biurowych, książek, gier planszowych, produktów żywnościowych w tym oczywiście słodkości.*



li się z innymi. To ważne słowa. Możemy dzielić się dobrym słowem, czynem. Bądźmy w tym roku szczególnie otwarci na drugiego człowieka.

Dobro wraca, ja z góry serdecznie dziękuję wszystkim za wsparcie i pomoc.

Produkty można przekazywać w wyznaczonych do tego miejscach w Urzędzie Gminy (parter) oraz w Gminnym Ośrodku Pomocy Społecznej, również na parterze w godzinach urzędowania placówki w poniedziałki, środy oraz czwartki od 7.00 do 15.00 oraz w wtorek od 10.00 do 18.00.

## GMINA TERESIN ZAWRZE POROZUMIENIE MIĘDZYGMINNE DOTYCZĄCE CPK



Podczas sesji Rady Gminy Teresin radni udzielili zgody wójtowi gminy Teresin na zawarcie porozumienia z gminą Baranów oraz Wiskitki. Porozumienie dotyczy współpracy w związku planową inwestycją Centralnego Portu Komunikacyjnego.

Treść porozumienia między gminą Teresin oraz Baranów i Wiskitki mówi między innymi o konieczności zabezpieczenia interesów stron porozumienia w związku z planowaną przez Rząd budową Centralnego Portu Komunikacyjnego wraz z komponentami towarzyszącymi, czyli nowymi i modernizowanymi liniami kolejowymi oraz siecią dróg, w szczególności minimalizację negatywnych skutków dla gmin w związku z ww. inwestycją oraz uchwałą.

Gminy będą konsultować propozycje przedstawione samorządom przez podmioty zaangażowane w realizację inwestycji CPK wraz z komponentami towarzyszącymi. Koszty ekspertyz, opinii mają być ponoszone w równych częściach za zgodą wszystkich stron.

Co do Rady Społecznej ds. CPK strony mają w równych częściach pokrywać koszty związane z formułowaniem opinii w odniesieniu do zagadnień dotyczących przygotowania i realizacji inwestycji CPK istotnych dla społeczności lokalnych, a także zapewnienie skutecznej komunikacji społecznej dotyczącej CPK docierającej do społeczności lokalnych i mediów.



NAROŻNIK OPOZYCJI

POWIAT BYŁ I JEST CZERWONĄ LATARNIĄ

**Jerzy Żelichowski**  
radny powiatowy  
zelichowski.e-Sochaczew.pl



Starosta sochaczewski i jej zastępca nie pierwszy raz drwiąco komentują prezentowane przez „Wspólnotę” rankingi samorządowe, które są powszechnie uznane przez samorządowców formą konfrontowania swoich osiągnięć z innymi gminami, miastami, powiatami. Niestety zarówno sochaczewskie władze miejskie, jak i powiatowe nie mają się czym chwalić, bo zazwyczaj wypadają w nich nie najlepiej. Zwłaszcza powiat sochaczewski. Decydenci powiatowi mają więc krytyczny stosunek i lekceważą rankingi publikowane przez ich zdaniem: „jakaś tam gazetkę”. Samorządowcy, którzy nie znają pisma samorządu terytorialnego WSPÓLNOTA, a publicznie podważają jego profesjonalizm i lekceważą jego uznaną rangę, ośmieszają się. My

nie jesteśmy zaściankiem samorządowym, więc nie akceptuję kompromitujących argumentów starosty i wicestarosty. Mówimy o najważniejszym w kraju piśmie adresowanym do wszystkich osób związanych z pracą w samorządzie lokalnym, dostarczającym specjalistyczną wiedzę prawną i omawiającym skutki procesów legislacyjnych, publikującym analizy i komentarze poświęcone zmieniającemu się prawu,

prezentującym najważniejsze postacie mające wpływ na rozwój samorządności w Polsce oraz rankingi samorządowe. Wspólnotę prenumeruje większość polskich samorządów.

Oświata próbuje ratować wizerunek powiatu

Podczas ostatniej sesji powiatowej przy omawianiu sprawozdania oświatowego była mowa m.in. o pozyskiwaniu środków unijnych przez szkoły. Podczas dyskusji doceniłem wysiłki dyrektorów szkół starających się o środki unijne, wskazując, że dzięki temu poprawiły się nieco wyniki powiatu sochaczewskiego w rankingu wykorzystania środków unijnych. Mimo to, niestety nasz powiat był i pozostał czerwoną latarnią. Wywołało to sporą nerwowość i niezrozumienie u kilku rozczarowanych osób. Został nawet rutynowo zgłoszony przez jednego z radnych popleczników wniosek formalny o zakończenie dyskusji, w momencie kiedy tak naprawdę nie było już o czym dyskutować.

A jakie są fakty?

Powyższy ranking prezentowałem w 2018 roku, próbując zmobilizować starostów do sięgnięcia po środki unijne. Powiat był wówczas ex aequo na ostatnim miejscu.

Ranking wykorzystania środków europejskich przez samorządy 2014–2017 (Wspólnota)			
2014–2017	Powiat	Województwo	Wydatki ze środków UE w latach 2014–2017 w zł per capita
305	inowrocławski	kujawsko-pomorskie	0,00
305	międzyrzecki	lubuskie	0,00
305	łaski	łódzkie	0,00
305	grodziski	mazowieckie	0,00
305	sochaczewski	mazowieckie	0,00
305	żuromiński	mazowieckie	0,00
305	lubliniecki	śląskie	0,00
305	średzki	wielkopolskie	0,00
305	kamieński	zachodniopomorskie	0,00
305	policki	zachodniopomorskie	0,00

Ranking: Samorządowi liderzy pozyskania środków unijnych 2014–2019 (Wspólnota)			
2014–2019	Powiat	Województwo	Wydatki ze środków UE w latach 2014–2019 w zł per capita
305	szamotulski	wielkopolskie	56,16
306	skierniewicki	łódzkie	54,79
307	bełchatowski	łódzkie	54,03
308	grudziądzki	kujawsko-pomorskie	48,36
309	legionowski	mazowieckie	46,57
310	inowrocławski	kujawsko-pomorskie	40,44
311	nowodworski	mazowieckie	27,96
312	pruszkowski	mazowieckie	24,25
313	grodziski	mazowieckie	21,17
314	sochaczewski	mazowieckie	14,74

Uplłynęło sześć lat kolejnego, siedmioletniego budżetu Unii Europejskiej. Rankingowe zestawienie obejmuje wartość dotacji pozyskanych przez samorządy w latach 2014–2019, bez rozróżnienia na dotacje inwestycyjne i te związane z wydatkami bieżącymi. Wynik podawany

jest w przeliczeniu na jednego mieszkańca. Autorami rankingu są prof. Paweł Świaniewicz oraz dr Julita Łukomska.

W tym roku kończy się siedmioletni okres finansowania (2014–2020) środkami unijnymi. Co się zmieniło? Powiat sochaczewski

tym razem samodzielnie ostatni w Polsce. Od 2021 do 2027 będzie nowa perspektywa finansowa i nowe szanse dla samorządów. Radzę wybrać się po naukę do starosty przasnyskiego. To również powiat z Mazowsza, tyle że lider krajowy w tym rankingu.

KOŚCIÓŁ KUPI GRUNT OD MIASTA - CZY SPRAWA JEST JUŻ PRZESĄDZONA?

**Lukasz Dąbrowski**  
lukasz-dabrowski.e-sochaczew.pl

Ostatnio niemałe poruszenie wywołały materiały prasowe w lokalnych mediach odnośnie sprzedaży w ramach konkordatu działki miejskiej na Polach Czerwonkowych przez Miasto Sochaczew w trybie bezprzetargowym na rzecz Kościoła Św. Wawrzyńca w Sochaczewie pod budowę kolejnego kościoła oraz szkoły katolickiej.

się, że sprawa budzi spore emocje wśród sochaczewian, którzy nie chcą powstania w ścisłym centrum miasta kolejnych terenów z przeznaczeniem sakralnym...nic bardziej mylnego.

Władze zamiast zapytać o zdanie mieszkańców, ponieważ nie dysponują ani własnymi pieniędzmi, ani własnymi gruntami - jedynie nimi zarządzają, po cichu przygotowały już projekt uchwały Rady Miasta Sochaczew przewidujący sprzedaż rzeczonyj działki, całkowicie ignorując petycję przeciwko tej czynności.

Wydawać by się mogło, że w tej sprawie lokalne władze powinny zorganizować konsultacje społeczne, ponieważ okazało

ści przygotowaną przez mieszkańców miasta, którą podpisało w ciągu 2 dni 1217 osób.

Podobnie jak inni sochaczewianie jestem zbulwersowanym tym, że kolejny raz ta nieudolna władza, która jedynie zadłuża nas na potęgę, robi coś za naszymi plecami. Kolejne szemrane interesy, które są sprzeczne z wolą mieszkańców miasta i interesem społecznym.

Przypomnę tylko, że poprzedni plan zagospodarowania dla tych terenów przewidywał w tym miejscu powstanie strefy ekonomicznej, w której miały powstawać miejsca pracy dla mieszkańców Sochaczewa, a jak na razie mamy do czynienia ze sprzedażą działek prywatnym developerom i kościelnym hierarchą. Pytam się gdzie jest Piotr

Osiecki, który dla mnie jest wirtualnym burmistrzem potrafiącym jedynie sygnować swoim podpisem dokumenty, które podsunie mu lokalny PiS, a w głos mieszkańców chce się wsłuchiwać jedynie przed wyborami?

Nie pytam nawet gdzie jest nasz lokalny poseł Maciej Małecki, bo znając Jego zamiłowanie do postawy kłęczącej zapewne jest jednym z pomysłodawców tego przedsięwzięcia. Jak w tym mieście ma być lepiej, skoro koleś siostwo, nepotyzm i interes partyjny stoją ponad interesem społecznym?!

Oczywiście losy uchwały są przesądzone, ponieważ lokalny PiS i jego przystawka - Forum Samorządowe, mają większość w Radzie Miasta i przepchną ją kolanem nie zważając na nic...ale

UCHWAŁA NR /20  
RADY MIEJSKIEJ W SOCHACZEWIE  
z dnia 2020 roku.  
w sprawie zbycia nieruchomości.

Na podstawie art. 18 ust. 2 pkt 9 lit. a, ustawy z dnia 8 marca 1990 roku o samorządzie gminnym (Dz. U. z 2020 roku poz. 713 z późn. zm.<sup>1</sup>), art. 37 ust. 2 pkt 10, ustawy z dnia 21 sierpnia 1997 roku o gospodarce nieruchomościami (Dz. U. z 2020 roku poz. 65 z późn. zm.<sup>2</sup>), art. 42 ust. 2, ust. 3 ustawy z dnia 17 maja 1989 roku o stosunku Państwa do Kościoła Katolickiego w Rzeczypospolitej Polskiej (Dz.U. z 2019 roku poz. 1347) Rada Miejska w Sochaczewie uchwala, co następuje:

§1. Wyraża się zgodę na zbycie w trybie bezprzetargowym na rzecz Parafii Rzymskokatolickiej pw. Świętego Wawrzyńca, niżej opisanej nieruchomości za cenę 1 986 450,00 zł brutto (słownie złotych brutto: jeden milion dziewięćset osiemdziesiąt sześć tysięcy czterysta pięćdziesiąt).

Lp.	Nr ewidencyjny nieruchomości.	Powierzchnia w m <sup>2</sup> .	Obręb geodezyjny.	Położenie.	Nr Księgi Wieczystej.
1.	2.	3.	4.	5.	6.
1.	1909/25	15 030	Sochaczew Wschód	ul. Olimpijska	PL.10/00037276/7

§2. Wykonanie uchwały powierza się Burmistrzowi Miasta.

§3. Uchwała wchodzi w życie z dniem podjęcia.

Uzasadnienie  
Zbycie nieruchomości nastąpi na rzecz Parafii Rzymskokatolickiej pw. Świętego Wawrzyńca w Sochaczewie. O nabycie prawa własności wystąpił Biskup Łowicki Andrzej F. Dziuba, który zainteresowany jest pozyskaniem prawa własności nieruchomości. Wartość nieruchomości została określona przez rzeczoznawcę majątkowego na kwotę 1 615 000,00 zł netto (1 986 450,00 brutto). Grunty stanowiące własność jednostki samorządu terytorialnego zbywane w oparciu m.in. o przepisy ustawy z dnia 17 maja 1989 roku o stosunku Państwa do Kościoła Katolickiego w Rzeczypospolitej Polskiej mogą być sprzedawane za cenę ustaloną uchwałą odpowiedniej rady lub sejmiku tej jednostki, ustawa zaś o gospodarce nieruchomościami w art. 67 ust. 3 stanowi, iż przy sprzedaży nieruchomości w drodze bezprzetargowej, o której mowa w art. 37 ust. 2 i 3, cenę nieruchomości ustala się w wysokości nie niższej niż jej wartość.

czy tak powinno być? Czy wszystko w tym mieście powinno się odbywać za naszymi plecami, a głos mieszkańców powinien

odbijać się jedynie pustym echem w tle? Na to musicie odpowiedzieć sobie sami.

Współczesne widokówki, wydawane po 1990 roku najczęściej przez prywatne firmy, wyróżniają się dużą różnorodnością zdjęć umieszczonych na kartach. Oglądając je możemy zobaczyć jak wiele się zmieniło w Sochaczewie.

Sochaczewska firma „Kropka” Agencja Reklamowo-Wydawnicza Jacek Jeznach wydała pocztówkę z charakterystycznymi dla miasta obiektami. Oprócz widoku ruin zamku książąt mazowieckich na karcie znalazł się parowóz stojący przed siedzibą Muzeum Kolei Wąskotorowej, Ratusz oraz pomnik, który został przeniesiony nad brzeg Bzury. Zdjęcia do pocztówki wykonał pan Jacek Jeznach.

DDK Edition, która specjalizuje się m.in. w widokówkach krajoznawczych, w 2016 roku wydała dwie pocztówki z widokami Sochaczewa. Na kartach zaprezentowane zostały m.in.: siedziba Urzędu Gminy w Sochaczewie, zmodernizowany Rynek na Placu Kościuszki, przebudowana fasada kościoła par. Św. Wawrzyńca oraz siedziba Muzeum Ziemi Sochaczewskiej i Pola Bitwy nad Bzurą. Pocztówka przedstawia również pięć fotografii zabytków ze

zbiorów Muzeum Kolei Wąskotorowej w Sochaczewie. Na drugiej z wydanych kart zobaczyć możemy: pływalnię Orka, Kramnice, ruiny zamku oraz rozebraną w 2018 roku muszlę koncertową.

Pocztówką, której wydawcami byli: Urząd Miasta oraz Fundacja na Rzecz Bezpieczeństwa Ładu i Porządku Publicznego prezentuje widoki kościoła pw. Św. Wawrzyńca, muszlę koncertową; otwarty w 1998 roku Hotel „Chopin” oraz Ratusz Miejski, obecnie Muzeum ZSiPBnB. Druk pocztówki wykonała Agencja „TeWi” z Sochaczewa. Kartka jest tym bardziej interesująca, że chociaż minęło dopiero dwadzieścia lat, to jedynie zabytkowy budynek Ratusza pozostał w niezmiennym kształcie.

Także firma DDK Edition, ale w 1997 r. wydała pocztówkę z widokami amfiteatru, fragmentu ruin, Szkołą Muzyczną oraz kościołem parafialnym, który jest już otynkowany, ale jeszcze przed przebudową.

Oprócz pocztówek widoki Sochaczewa prezentowane są często na kartach pocztowych.

(cdn.)

## WIDOKI DAWNEGO SOCHACZEWA (CZ. 21)



# BEL-POL

PODŁOGI - DRZWI - PANELE

*Doradzimy - Zamontujemy*

# JUŻ OTWARTE!

UL. UŁANÓW JAZŁOWIECKICH 9  
TEL 503 435 296

Drzwi DRE Premium

1zł + KLAMKA

1zł + MONTAŻ

Montaż paneli AURUM w cenie!

**BEL-POL**  
PODŁOGI - DRZWI - PANELE

Panele podłogowe Aurum  
Montaż w cenie

**BON PROMOCYJNY**  
\*Promocje dotyczą sklepów stacjonarnych

20%  
30%  
40%  
50%

Data ważności:

nr Bonu: NTP 683536

Bon na okaziciela

**DRE**

**SWISS KRONO**

**PORTA**  
DRZWI

**Barlinek**

**POL-SKONE®**

**III É T A III ORPHOSE**

**Praca / finanse - księgowi**

Firma Tax Service-Epi Sp. z o.o., zatrudni samodzielną księgową do obsługi ksiąg handlowych. Wymagania: - znajomość programu PŁATNIK; - znajomość kadr i płac; - znajomość nowych przepisów podatkowych; - znajomość pakietu office; - dodatkowym atutem będzie znajomość programu NAVIREO firmy INSERT 468622777

**Praca / mechanik - blacharz**

Firma motoryzacyjna poszukuje mechanika-auta osobowe, samodzielnego, doświadczonego. Profesjonalnie wyposażony warsztat, dostęp do najnowszych technologii, możliwość współpracy na zasadzie 50% udziałów. Rozwój zawodu i szkolenia. Kontakt e-mail: apu-serwis@gmail.com

Zatrudnię mechanika samochodowego do własnych napraw aut zainteresowanych zapraszam na kontakt 600237175 szczegółów pracy placu

Zatrudnię mechanika samochodowego doświadczeniem lub przeuczenia zawodowego podaje kontakt 600237175 .

**Praca / pracownik produkcji**

Zatrudnię doświadczonego kierownika produkcji do zakładu produkcyjnego. Korzystne warunki pracy. Praca na stałe. Kocierzew Południowy 104, 99-414. Tel. 515 138 358.

Zatrudnię pracowników, pomocników oraz osoby do przyuczenia. Do produkcji i montażu konstrukcji stalowych. Proste prace (wiercenie, czyszczenie, cięcie, malowanie, skręcanie)Praca stała zima - lato Bezpłatny dojazd. Praca okolice Sochaczewa. Płatność tygodniówki. tel. 606-183-173

Zatrudnię technologa, operatora maszyn stolarskich oraz stolarza do zakładu meblarskiego. Praca na stałe. Kocierzew Południowy 104, 99-414. Tel. 515 138 358

**Praca / sprzątanie**

Jeśli lubisz zwierzęta jesteś osobą solidną i sprzątasz dokładnie to ta praca jest dla Ciebie. Oferuję pracę w godz.7:30-12:30 z okolic Teresina . Praca od zaraz!!!Praca dorywcza z elastycznym grafikiem.Osoby zainteresowane zapraszam do kontaktu. 504591799

Karabela-CK zatrudni Personal sprzątającą. Miejsce pracy Teresin. Wymagamy orzeczenia o niepełnosprawności. Obowiązki sprzątanie powierzchni biurowych, dbałości o wygląd pomieszczeń. Oferujemy umowę o pracę.

Zainteresowane osoby prosimy o kontakt 413412028 lub na adres rekrutacja@karabela.pl

**Praca w fabryce produkcyjnej w ekipie sprzątającej. PRACA WYŁĄCZNIE DLA MĘŻCZYZN !! !! OFERUJEMY: Godziwe wynagrodzenie, Wysoki pakiet socjalny, Premie miesięczne, Praca w zgranym zespole 602723477**

**Praca / opieka nad seniorem**

Mam 59 lat, szukam pracy w charakterze opiekunki do osoby starszej, bądź osoby niepełnosprawnej. Mogę się zająć sprząaniem domu, lub mycia okien. Posiadam wieloletnie doświadczenie w opiece nad seniorem, jestem osobą dyspozycyjną. Osoby zainteresowane proszę o kontakt telefoniczny 882-362-867

szukam pracy jako opiekunka osoby starszej na terenie Sochaczewa. Posiadam wieloletnie doświadczenie. Tel. 538 650 736

Zostań opiekunem seniorów w Niemczech rekrutacja trwa bez przerwy. Zarób nawet 9.400 zł na rękę w 45 dni Gwarantujemy: - pewną i legalną pracę - dobrą pensję i atrakcyjne bonusy - zagraniczne ubezpieczenie Ergo i kartę EKUZ - kursy językowe i szkolenia opiekunów tel:669-455-889

**Praca / na budowie - remonty**

Firma budowlana zatrudni pracowników do robót budowlanych. Praca dla cieśli, murarzy, zbrojarzy. Atrakcyjne warunki zatrudnienia i pracy. Stawki do 30 zł na godz. Praca na terenie Sochaczewa i okolic. Tel: 505 620 626

Firma dekarcka poszukuje pracowników na stanowiska dekarz, pomocnik dekarza, cieśla. Oferuję stałe godziny pracy, ubranie robocze, dobrą atmosferę pracy oraz możliwość rozwoju zawodowego. 735448412

Firma świadcząca usługi remontowo-budowlane poszukuje pracowników do robót wykończeniowych w zakresie: gładzie gipsowe, ścianki g-k, zabudowy g-k, malowanie, szpachlowanie. Praca na terenie Warszawy. Zapewniamy dojazd do pracy z Sochaczewa i okolic. Atrakcyjne wynagrodzenie. Kontakt tel. 606355005.

Jarko - Budto przedsiębiorstwo z branży budowlano - remontowej. W związku z prężnym rozwojem naszej firmy poszukujemy pracowników fizycznych do wykonywania prac budowlano - remontowych. Prosimy o kontakt telefoniczny - 503 581 660

Poszukuję pracowników do prac ogólnobudowlanych. Tel. 792 491 116

**Witam szukam osoby do prac glazurniczych łazienek. Praca na terenie Sochaczewa 600225791**

Zatrudnię od zaraz pracowników ogólnobudowlanych tel. 501952531 zapewniamy dojazd

Zatrudnię operatora maszyn budowlanych do pracy przy kruszarce/na koparcie. Wymagane prawo jazdy kat. B, mile widziane C+E. Praca w okolicach Sochaczewa, zatrudnienie na podstawie umowy o pracę. Więcej informacji pod numerem 503 957 869.

Zatrudnię pracownika do pracy na budowie na terenie Sochaczewa i okolic. Doświadczenie mile widziane. Płatne tygodniówki. Proszę o kontakt telefoniczny pod numerem 604 926 897

Zatrudnię pracownika do pracy na budowie na terenie Sochaczewa i okolic. Płatne tygodniówki. Proszę o kontakt pod numerem telefonu 604926897

**Praca / fizyczna**

Agencja Pracy Jaga Temp poszukuje pracownika na stanowisko Operator Linii Produkcyjnej w Teresinie. Oferujemy zatrudnienie na podstawie umowy o pracę, wynagrodzenie 18.58 brutto + do 20% premii, pracę w systemie 3 zmian. Zadzwoni! 606-851-123

APT JAGA Temp Sp. z o.o. zatrudni osoby do pracy na stanowisku -Operator wózka widłowego w Teresinie. Oferujemy: zatrudnienie na podstawie umowy o pracę, wynagrodzenie 21.34 brutto+ do 20% premii, pracę w systemie 3 zmian, zorganizowany dojazd do miejsca pracy z Sochaczewa. Zadzwoni! 606-851-123

Autoholowanie - . miałeś kolizję awarie auta usterkę dzwoń , holowanie sprzętu nie typowego i aut osobowe-- dostawcze , zachowaj ten numer telefonu ,jest tu rabat jeżeli potrzeba ci Autoholowanie - Autopomoc , u nas płacisz kartą wystawiamy faktury vat tel kont 600237175

Co możemy Ci zaoferować: - BEZPŁATNY DOWÓZ Z SOCHACZEWA PRZEZ TERESIN - stabilne zatrudnienie w oparciu o umowę zlecenie - stawkę godzinową 18 zł brutto/h Twoje obowiązki: - pakowanie i komisjonowanie e-papierosów - kompletowanie zamówień Zadzwoni 576 313 397 :)



**Dowieziemy Cię do nowej pracy! Produkcja części samochodowych dla kobiet i mężczyzn. Darmowy transport. Tel. 519 831 759**

Firma budowlana „HEGOR” zatrudni elektryków. Zapewniamy dojazd do pracy. Atrakcyjne warunki wynagrodzenia. Wiadomość telefon 696 063 571 lub 46 8623131

**Firma o ugruntowanej pozycji na rynku poszukuje mechanika - serwisanta maszyn budowlanych lub osoby do przyuczenia. Oferujemy stabilne warunki zatrudnienia. Osoby zainteresowane prosimy o kontakt telefoniczny lub mailowy. 602705125 a.kakietek@normamachinery.pl**

Firma transportowa Starego Dębskaposzukuje kierowcy kat C+E stała trasa Polska -Węgry. Tel: 577770725

**FIRMA ZAJMUJĄCA SIĘ WYWOZEM NIECZYSTOŚCI NA TERENIE SOCHACZEWA ZATRUDNI KIEROWCÓW PRACA OD PONIEDZIAŁKU DO PIĄTKU. MIEJSCE PRACY AL. 600-LECIA 69 (teren ZWIK-u) ZAINTERESOWANYCH PROSIMY O KONTAKT Tel. 505 258 077 E-mail : bok@partner-apelski.pl**

**FIRMA ZAJMUJĄCA SIĘ WYWOZEM NIECZYSTOŚCI NA TERENIE SOCHACZEWA ZATRUDNI POMOCCNIKÓW DO OBSŁUGI ŚMIECIARKI PRACA OD PONIEDZIAŁKU DO PIĄTKU. MIEJSCE PRACY AL. 600-LECIA 69 (teren ZWIK-u) ZAINTERESOWANYCH PROSIMY O KONTAKT Tel. 505 258 077 E-mail : bok@partner-apelski.pl**

HM Factory Sp. z o.o. Zakład Prefabrykacji w Sochaczewie zatrudni Cieśli/Zbrojarzy. Nr tel.: 502-419-599, e-mail: rekrutacja@hmfactory.pl

HM Factory Sp. z o.o. Zakład Prefabrykacji w Sochaczewie zatrudni Operatora wężła beto-

niarskiego. CV na : rekrutacja@hmfactory.pl, tel.: 502-419-599.

**OFERUJEMY: umowę o pracę od drugiego miesiąca pracy ! długoterminowe umowy, pracę w systemie 3 zmian, wynagrodzenie 3300-3400 zł miesięcznie + do 15% premii, możliwość zatrudnienia bezpośrednio przez Firmę, ZADANIA: kompletowanie zamówień za pomocą skanera magazynowego, Zadzwoni: 576-313-397!**



**Poszukujemy pracownika do lekkiej pracy fizycznej. Praca na terenie Sochaczewa. Tel. 662 258 612 kolodziejczakpryw@wp.pl**

Poszukuję pracownika do prac remontowo wykończeniowych Mile widziane osoby z: podstawowe informacje z zakresu instalacji hydraulicznych, podstawowe informacje z zakresu instalacji elektrycznych, Znajomość systemu GK 604223780

Przyjmę osobę do pracy na stanowisko pracownik gospodarczo-magazynowy. Praca na pół etatu w hurtowni w Sochaczewie. Zainteresowanych prosimy o kontakt tel. 501410434

Zatrudnię mechanika samochodowego do swych napraw przy autach , zatrudnię lakiernika blacharza albo młodych pracowników , zainteresowanych zapraszam do kontaktu 600237175 szczegółów pracy

Zatrudnię przedstawicieli handlowych pozyskiwanie nowych klientów butlach 11 kgzainteresowanych zapraszam szczegółów współpracy telefon kontaktowy 600237175

Zatrudnię ślusarza, formierza i lakiernika. Oferuję umowę o pracę. Atrakcyjne wynagrodzenie. Praca w godz.7-15 Dębsk Stary 1A Ślusarz - praca polega na dorabianiu konstrukcji stalowych i obróbka stali nierdzewnej. Formierz - praca przy laminatach z żywicy. Lakiernik - lakierowanie elementów z lamina 602367818

**Praca / biurowa**

szukam do współpracy asystenta Agenta Ubezpieczeniowego. Zapewniam szkolenie wdrożeniowe, naukę zawodu, rozwój oraz możliwość zostania profesjonalnym Agentem Ubezpieczeniowym. Jeśli jesteś studentem lub szukasz dodatkowego zajęcia pracując już w innym zawodzie to zapraszam do kontaktu. 600260813

**Praca / sprzedawca**

Sprzedam maski medyczne po 50 szt pakowane cena 40zł i Maski KN95 FFP2 po 10szt pakowane cena 40 zł i maski bawełniane po trzy sztuki pakowane cena 8zł TELEFON: 785-090-001

Witam. Poszukuję pracownika na cały etat w sklepie żabka. Praca w systemie 2 zmianowym. Wymagana książeczka do celów sanitarno-epidemiologicznych. Więcej informacji pod numerem telefonu 513664353.

**Zatrudnię w sklepie Żabka w Sochaczewie osoby na stanowisko Kasjer-Sprzedawca. Umowa o pracę w pełnym wymiarze. Wynagrodzenie zasadnicze brutto 2600-3500 zł. tel. 601442060**

**Praca / kierowca - kurier**

Firma transportowa poszukuje kierowcy C+E w ruchu międzynarodowym ( GB, BE, NL ES )Trasy tam i powrót do PL. Stawka 0,50 zł/km + podstawa. Kilometrówkę płacimy po trasie, podstawę raz w miesiącu. Zapewniamy wysokie zarobki. tel. 509 316 318 lun 881 927 103. Zapraszamy

Firma transportowa z okolic Sochaczewa zatrudni kierowcę z prawem jazdy C+E w ruchu krajowym. Stała trasa z codziennymi powrotami do domu. Mile widziane osoby z doświadczeniem w przewożeniu materiałów sypkich (silos) bądź na emeryturze. Więcej informacji: 668385336

Firma transportowa zatrudni kierowcę C+E w Transporcie Międzynarodowym w relacji Polska – Włochy-Polska. Praca w kółkach. Jazda ciągnikiem siodłowym

**Sochaczew**  
ul. Kusocińskiego 1  
Tel./fax 46 862 19 52  
biuro@worstone.pl

**OKNA • DRZWI • BRAMY**

PROFESJONALNY MONTAŻ

NAJLEPSZE MARKI W NAJLEPSZYCH CENACH

**OKNA PREMIUM**

**PROJEKT ŁAZIENKI I TRANSPORT GRATIS**

**JORAPOL**

od 27 lat na rynku  
rok założenia 1992

**80 NOWYCH ARANŻACJI ŁAZIENEK**

**NAJWIĘKSZY WYBÓR PŁYTEK CERAMICZNYCH I ARMATURY NA MAZOWSZU**

**OK. 200 MODELI PŁYTEK NIEDOSTĘPNYCH W INNYCH SALONACH**

**Świat Glazury Jorapol w Sochaczewie**  
ul. Warszawska 93a, tel. 609 000 161  
[www.jorapol.pl](http://www.jorapol.pl)

# PELLET DRZEWNY



producent

**BIOMAR**

**Ambroziak Piotr**  
 Stegna 10, 96-520 Iłów  
 email: biomar1@wp.pl

**tel. 693 729 472**

**GWARANCJA JAKOŚCI I NAJNIŻSZEJ CENY**  
**SOCHACZEW I OKOLICE DOWÓZ GRATIS**



**Inter TWF**  
 SOCHACZEW  
*dla każdego wnętrza*

**WYKŁADZINY**  
**DYWANY**  
**ROLETY**  
**PLISY**  
**KARNISZE**  
**WERTIKALE**  
**MOSKITIERY**

www.intertwf.eu | Sochaczew | ul. Trojanowska 1 | +46 862 78 50

## NAJLEPSI LEKARZE - KONTAKTY

### GINEKOLOG

**LEK. SŁAWOMIR WARZĘCHOWSKI**  
 UL. POLNA 9, 96-500 SOCHACZEW  
 TEL. 46 880 82 90

### ORTOPEDA

**LEK. BARTOSZ KOŚCIUCZYK**  
 UL. DYWIZJONU 303, 96-500 SOCHACZEW  
 TEL. 508 796 466

### PULMONOLOG

**LEK. ZOFIA ANDRONIK - BUCZEK**  
 UL. MEDYCZNA 6 96-500 SOCHACZEW  
 TEL. 605 551 623

### STOMATOLOG

**LEK. RADOSŁAW WYSOCKI**  
 UL. ŻEROMSKIEGO 9, 96-500 SOCHACZEW  
 TEL. 602 366 167

### DIETETYK

**AGNIESZKA ZAKRZEWSKA - GRATYS**  
**ALMED** UL. ŻEROMSKIEGO 41A, 96-500 SOCHACZEW  
 TEL. 609 449 948  
 konsultacje online: [dieta@zdrowodocelu.pl](mailto:dieta@zdrowodocelu.pl)

### STOMATOLOG

**LEK. BARTOSZ ZAWADZKI**  
**ELDENT** UL. TRAUĞUTTA 27, 96-500 SOCHACZEW  
 TEL. 46 862 50 61

### PSYCHOLOG

**LEK. MONIKA MATUSIAK**  
 UL. SENATORSKA 3/3, 96-500 SOCHACZEW  
 TEL. 604 119 351

### STOMATOLOG

**OLADENT STOMATOLOGIA**  
 15 SIERPNI 39 SOCHACZEW  
 TEL. 605 052 303

DAF XF105 SSC 2011 Skrzynia Manualna + Naczepa Firanka. -Wymagane doświadczenie -Karta do Tachografu Cyfrowego Tel. +48501312580

Oferuje pracę w transporcie międzynarodowym z Kat B w transporcie krajowym Kat C CV proszę przesyłać na adres: slawe12345@gmail.com

okolic Sochaczewa dzwoni jak cię interesuje praca 600237175

Praca / pozostałe prace

Firma transportowa zatrudni kierowców na chłodnie. Trasy z Polski do GB, ESi z powrotem do Polski. Stawka km 0,50 zł/km + podstawa. Kilometrowkę wypłacamy po trasie. Zarobki w granicach 7-10 tys. mies. CV wysyłać na adres [jstlogistics.rekrutacja@gmail.com](mailto:jstlogistics.rekrutacja@gmail.com). lub tel. 509 318 316 lub 881 927 103

Zatrudnię kierowcę C+Ew kółkach tygodniowych PL-DE - PL ciągnik siodłowy + naczepa firanka 13.60 stała praca umowa o pracę tel: 606 28 58 48

Witam, udzieli korepetycji z języka angielskiego. Ponad 6 lat przebywałam za granicą w tym dyplom ukończenia szkoły w języku angielskim. Zajęcia mogą odbywać się w dowolnej formie (online, z dojazdem). Cena z dojazdem zależnie od odległości (do ustalenia). 601276168

Zatrudnię ślusarza. Umowa o pracę. Praca w godz. 7-15. Atrakcyjne wynagrodzenie. Atrakcyjne wynagrodzenie. Praca polega na dorabianiu elementów konstrukcji stalowych i obróbka stali nierdzewnej. Tel. 602-367-820, 698-620-217 e-mail: lamebax@onet.pl

Firma transportowa zatrudni kierowców na chłodnie. Trasy z Polski do GB, NL, BE, ESi z powrotem do Polski. Stawka kilometrowa 0,70 zł/km wypłacane po trasie. Zarobki w granicach 7-10 tys. miesięcznie. Tel. 509 318 316 lub 881 927 103 zapraszamy.

Zatrudnię kierowcę Kat. B w transporcie krajowym. Jazda Busem 8 paletowym. Praca od poniedziałku do piątku. Nie Kurierka. Codzienne powroty do domu. tel 883-850-770

Zatrudnię kierowcę Kat. B w transporcie krajowym. Jazda busem 8 paletowym. Praca od poniedziałku do piątku. Nie Kurierka. Codzienne powroty do domu. tel. 883-850-770, 692-821-555

KÓŁKA DO WŁOCH 5-6 dni, firanka lub chłodnia. Oferujemy: - umowa o pracę - nowoczesny tabor Oczekujemy: - doświadczenie w transporcie C+E - kurs na przewóz rzeczy - karta kierowcy Rafał Kopia tel. 602 275 001; koszty@tramex.pl RODO art. 13 sekcja 2 UE 2016/679 z dnia 27. IV 2016.

Zatrudnię kierowców kat B do rozwożenia gazu butlach 11 kg, zainteresowanych zapraszam do szczegółu przy kontakcie 600237175

Zatrudnię kierowców kat. B do rozwożenia gazu butlach - Młodzieszyna, Kamion, Wyszogród, Teresin, Błonia i

Rolnictwo / Ciągniki

Kupię ciągnik rolniczy maksymalnie do 8000zł może być do remontu. Najlepiej widziane propozycje typu ursus c330 c360 i pokrewne, władymirec oraz ciągniczki typu sam. kontakt 880-164-722

Rolnictwo / Maszyny rolnicze

Maszyny rolnicze sprzedam BECZKA ASCENIZACYJNA - stan bardzo dobry rok prod. 2005 cena 15000,00 SIEWNIK DO KUKURYDZY

BECKER AEROMAT 4 rzędowy pneumatyczny wymienione tarcze, stan bardzo dobry cena 10000,00 zł ROZRZUTNIK 2 osiowy cena 3500,00 kontakt 788006323

Rolnictwo / Produkty rolne

Sprzedam głąby od Brukselki. Więcej informacji pod numerem telefonu 506123266



**Wyspa Kampinos**

**Romantyczny pensjonat z restauracją na skraju Puszczy Kampinoskiej**

- ✓ 13 ciepłych pokoi
- ✓ 3 ogrody zimowe
- ✓ jacuzzi na 7 osób
- ✓ sauna opalana drewnem
- ✓ catoroczny podgrzewany basen 12 m x 6 m
- ✓ plaża, czyli podgrzewany piasek przy basenie

Organizujemy: imprezy okolicznościowe, stypy, imprezy integracyjne

**tel. 501 442 002**



Lekarz specjalista chorób płuc

**Zofia Andronik - Buczek**

Gabinet prywatny w przychodni Medicus (przy szpitalu)  
 Sochaczew ul. Medyczna 6.

Umawianie wizyt: **605 551 623**



**Piekarnia Teresin**  
*Twona Buła*

**Pieczyno z Tradycjami**

# KOTŁY DEFRO



**5 klasy**  
ekodesing

Sochaczew ul. Kochanowskiego 60  
**DARMAR** tel. 602 459 904

**Edukacja / Korepetycje**  
Jestem nauczycielką. Udzielę korepetycji z języka polskiego na poziomie szkoły podstawowej, liceum/technikum. Przygotuję do matury lub innego egzaminu/sprawdzianu. Kontakt 693 689 286

Jestem studentem drugiego roku psychologii i w tym roku kończę kurs językowy na poziomie B2, tym samym będę certyfikowany na tym poziomie angielskiego. Udzielę korepetycji uczniom szkół podstawowych, średnich lub osobom uczącym się do poziomu B2. Proszę o kontakt tel: 536 479 352

**Motoryzacja / samochody**  
508-206-738 Skupujemy wszystkie auta w każdym stanie i każdy rocznik. Darmowy odbiór i wycena. Wydajemy zaświadczenie o demontażu lub umowę zakupu. 508-206-738

Auto Skup. Skupujemy samochody w każdym stanie technicznym. Mogą być bez ubezpieczenia i przeglądu. Wycena auta podczas rozmowy telefonicznej. Tel. 509 991 998

Auto Skup. Skupujemy samochody w każdym stanie technicznym. Mogą być bez ubezpieczenia i przeglądu. Wycena auta podczas rozmowy telefonicznej. Tel. 509 991 998

Auto Skup. Skupujemy auta w każdym stanie technicznym. Mogą być bez ubezpieczenia jak i przeglądu. Wycena pojazdu podczas rozmowy telefonicznej Kontakt. 509 991 998

Auto Skup. Skupujemy samochody w każdym stanie technicznym. Mogą być bez ważnego badania technicznego i ubezpieczenia. Wycena pojazdu podczas rozmowy telefonicznej. Tel. 509 991 998

AUTO SKUP. WITAM SKUPIEMY POJAZDY W KAŻDYM STANIE. MOGA BYC BEZ OPLAT JAK I PRZEGLADU. WYCENA POJAZDU PODCZAS ROZMOWY TELEFONICZNEJ. ZAPRASZAM DO KONTAKTU. TEL. 509 991 998

**Autoholowanie -Autopomoc...** miałeś kolizję awarie autausterkę dzwoń 600237175 , holowanie sprzętu nie typowego i aut osobowe-- dostawcze , zachowaj ten numer jest tu rabat jeżeli potrzeba ci Autoholowanie -Autopomoc

Kia Rio 1.4 benzyna Przebieg 218 590 km Skrzynia automatyczna Klimatyzacja, elektryczne szyby, zadbany. Więcej informacji udzielię telefonicznie tel. 506 613 374 Cena 10 500 zł

**Sprzedam świeżo sprowadzone aveo z 2010r. 5 drzwi przebieg 74000 km bez wypadkowe 1,2 benzyna telefon kontaktowy 604 394 292**

**Motoryzacja / części i akcesoria**

Sprzedam 4 używane opony w stanie widocznym na zdjęciach. 513097631

**Usługi / zdrowotne**

Zdrowo do celu-Dietetyk, indywidualne podejście, jadłospisy na podstawie preferencji smakowych, lista zakupów, tabela zamienników, analiza składu ciała, stały kontakt i wsparcie. Jeśli chcesz się odchudzić czy potrzebujesz diety w chorobie - Zapraszam tel. 609 449 948; dieta@zdrowodocelu.pl

**Usługi / remontowo-budowlane**

Oferuję usługę zakresu technik grzewczych i sanitarnych . Pełen zakres, każda technologia. 783121400

Wykonamy usługi ogólnobudowlane m.in. takie jak: adaptacja poddaszy, podwieszane sufity, gipsowanie, malowanie, układanie glazury, terakoty, paneli podłogowych i inne prace wykończeniowe i budowlane . Służymy radą w doborze materiałów i zagospodarowaniu przestrzeni. Zapraszam do kontaktu 506-665-889

Firma DAB WORK świadczy usługi budowlane na terenie całego województwa mazowieckiego. Zajmujemy się budową domów od fundamentów po stan surowy, surowy zamknięty, deweloperski. Budujemy każdy rodzaj domów: parterowe, z poddaszem użytkowym, piętrowe, jak również rezydencje. Nr kontaktowy: 606-946-155

Firma wykonuje usługi koparko-ładowarką oraz koparką obrotową . Wykonujemy wykopy : -pod fundamenty budynków mieszkalnych i hal przemysłowych -pod szamba -pod sieci elektryczne -pod sieci wodociągowe -pod sieci kanalizacyjne -kucie młotem -budowa dróg dojazdowych Transport piachu ,gruzu, ziemi 515107663

Okna PVC i aluminium. Pomiar, wycena, montaż. Zielski - okna, drzwi, przysłony okienne tel.: 731 427 673 ul. Jana Kochanowskiego 60 Sochaczew

Parkiety/Schody/Tarasy Montaż: \* Parkiety drewniane \* Schody drewniane \* Panele \* Tarasy drewniane/kompozytowe Renowacja: \* Cyklinowanie bezpyłowe podłóg drewnianych \* Lakierowanie, Olejowanie Tania i Solidnie Cena do uzgodnienia. Telefon: 604-075-293

**Remonty od A do Z -malowanie -gładzie -układanie płytek -układanie paneli -elewacje -elektryka -budowa domów -adaptacja poddaszy -sufity podwieszane itp. Wolne Terminy Strona o Nas Embud24.pl** Możliwość obejrzania prac na terenie Sochaczewa tel.600-225-791



Montaż i serwis KLIMATYZACJI  
509 982 540  
rafal.karas9@gmail.com

Profesjonalny dobór, montaż klimatyzacji oraz serwis w domach jednorodzinnych, mieszkaniach oraz w lokalach usługowych. Doradzamy przy wyborze odpowiedniej jednostki, która będzie spełniać oczekiwania Klienta. tel.509982540 email rafal.karas9@gmail.com

**USŁUGI HYDRAULICZNE PEŁEN ZAKRES** 886-421-118.



Witam Firma świadcząca usługi prac ogólnobudowlanych i wykończenia wnętrz przyjmie zlecenia małe i duże, 666726305

Wykonam pape termozgrzewalną, obróbki blacharskie, deskowanie, malowanie, smarowanie, naprawy dachów, alpinistyka, wymiana rynien, rur spustowej metodą alpinistyczną. Montaż antyptaków. Zapraszam do kontaktu 690505119

**Usługi / transportowe**

Wynajem Busa Dostawczego . Cena za dobe od 140zł. Możliwość wynajęcia busa z kierowca po uzgodnieniu telefonicznym. Więcej informacji pod nr telefonu.605997373

**Usługi / informatyczne**

MK Serwis Komputerowy Telefon :500-015-223 http://mkserwis.wixsite.com/serwis

**Usługi / sprzątanie**

Pranie tapicerki meblowej. - kanapy - fotele - wypoczniki - krzesła, pufy - łóżka, materace Usługa wykonywana u klienta przy użyciu profesjonalnych środków. Zapraszam ! Tel.518-177-496

**Usługi / finansowe**

Pożyczki pozabankowe hipoteczne bez BIK Net: www.pozyczkipodnieruchomosc.pl E-mail: biuro@pożyczkipodnieruchomosc.pl Tel: 794 773 003 Tel: 664 307 407

**Usługi / ogrodnicze**

Usługi ogrodowe - podstawowe jak grabienie liści, przycinanie trawników, krzew i drzew. Wykaszanie zarośli, karczowanie sadów i działek. Przygotowanie podłoża pod trawnik. Malowanie elementów ogrodowych, bram, plotów, altanek. Pracujemy na terenie powiatu sochaczewskiego 579 556 356

**Usługi / usługi pozostałe**

Oferuje usługi hydrauliczne w każdej technologii telefon 503 802 974

Chetnie zatroszcze sie 2 dzieci od 6 do 11

roku życia, przypilnuje edukacji szkolnej ,narkamie, posiadam dom z placem zabaw tel 883999056

**Detektywi Sochaczew - Monika Kobieta Detektyw i Krzysztof Prywatny Detektyw.** Wykonujemy usługi detektywistyczne od 2006r - dowody zdrady, wywiad gospodarczy, poszukiwanie osób. Sprzedajemy i wypożyczamy sprzęt detektywistyczny - lokalizatory GPS, kamery i podsłuchy. 502492132

Napiszę profesjonalne CV lub List Motywacyjny. Przetłumaczę dokumenty. Tel. 505 010 180

Składam-skęcąc meble z paczek, Ikea, BRW, Agata inne. Zapraszam 516 658 446

**Usługi / śluby i wesela**

Witam serdecznie, oferuje profesjonalną pomoc w przygotowaniu przyjęcia ślubnego, rodzinnego jak i firmowego. Kompleksowa organizacja imprez od A do Z. Współpraca z najlepszymi podwykonawcami. Zapraszam do kontaktu pod numerem telefonu 883055643 jak i mailowo julia.wesek@wp.pl.

**Dla domu / wyposażenie i dekoracja wnętrz**

Pomiar, sprzedaż i montaż. Rolety, żaluzje zewnętrzne, żaluzje drewniane, pływki, moskitiery (siatki przeciw owadom), rolety rzymskie i inne przysłony okienne. tel.: 731 427 673 ul. Jana Kochanowskiego 60 96-500 Sochaczew

**Dla domu / materiały budowlane**

Sprzedam trepy sosnowe 13 sztuk , nowe , kupione w markecie w Sochaczewie , niska cena wymiary 110/27/34 509696752

**Dla domu / ogród**

Uwaga działkowicze! Sprzedam drzewka, w tym stare odmiany jabłoni (papierówka, malinowa, szara reneta itd.) oraz i krzewy owocowe (pigwa, pigwowiec, aronia itd). Zapraszam do kontaktu pod nr 501 660 894.

**Dla domu / meble**

Sprzedam biurko - trzy szuflady, wysuwana część na klawiaturę, miejsce na komputer. Mebel z litego drewna, pokryty bezbarwnym lakierem. Niewielkie ślady użytkowania na blacie, ogólnie stan bardzo dobry. Telefon 512842998.

**Dla domu / ogrzewanie**

Drewno kominkowe i opałowe Akacja Brzoza Dąb Grab Jesion Olszak Sosna Topola Osika pocięte i potupane możliwość transportu więcej informacji pod nr telefonu 605-896-199



Informujemy naszych dotychczasowych i nowych odbiorców, że nowa dostawa pelletu jest już dostępna. Wysoka kaloryczność, klasa A1+. Najwyższa jakość

# UKŁADANIE KOSTKI BRUKOWEJ

## PHU REDAR

604 665 592  
668 808 189



### WYNAJEM MASZYN

ZAGĘSZCZARKI, GLEBOGRYZAKI, SKOCZKI, MŁOTY WYBURZENIOWE



**P.H.U. EMILKA**

# POSADZKI

WYLEWKI, POSADZKI Z MIXOKRETA

Poziomy nanoszone są laserowo, posadzka zacierana mechanicznie. Pracujemy na terenie Warszawa zachód do 40 kilometrów od Kampinosu

**Tel 574-742-382, 662-890-619**

# DORADCY I KSIĘGOWI

## CEZARY MIZIOŁEK I WSPÓLNICY SP.K

- Doradztwo Podatkowe
- Sporządzanie skarg
- Pomoc w trakcie kontroli
- Usługi księgowe
- Rozliczenia ZUS
- Zakładanie spółek
- Otwieranie działalności gospodarczej



96-500 Sochaczew, ul. Władysława Grabskiego 1B (II piętro, lok. nr 209)  
tel. (46) 862 11 95 www.doradcy-ksiegowi.pl

# Norma UBEZPIECZENIA

AGENCJA UBEZPIECZENIOWA



Sochaczew, ul. Łąkowa 10 poleasingowe@donet.pl

## tel. 602 735 630

UBEZPIECZAMY ZDALNIE I Z DOJAZDEM DO KLIENTA

!!! Polecam. Wiadomość pod numerem telefonu: 604 593 658.

Piec węglowy C.O. z komputerkiem, 23 kw z 2011r. (założony w 2013) Stan dobry, w pełni sprawny (wymieniony na eko groszek) Dodatkowo rura podłączająca do komina. Cena 790 zł. Odbiór Młodzieszyn. Tel. 691 700 235

Sprzedam drzewo na pnii-Gawłów. Taniol! Tel. 500 855 478

#### RTV AGD / telefony

Sprzedam telefon Samsung galaxy A51 na gwarancji, zakupiony w marcu 2020. tel.60428068

#### RTV AGD / AGD wolnostojące

Skup RTV AGD lodówki / pralki / zmywarki / suszarki / telewizory płaskie / konsole / komputery / laptopy / starocie / Amiga / Spectrum / Commodore / Atari / Unitra / Diora / Radmor / ZRK / audio / Elektro Odbiór własnym transportem / dojazd do klienta Telefon535 13134Email skupunitra@gmail.com

#### RTV AGD / komputery

Sprzedam używany, 19-calowy monitor komputerowy Benq FP91G+. Sprzęt sprawny, w dobrym stanie. Nieznaczne ślady użytkowania. Kabel zasilający i vga w zestawie. Zapraszam, 512842998

#### Dla dzieci / wózki/akcesoria

Sprzedam profesjonalny wózek dziecięcy 2w1 firmy ICCO. Gondola żółta, spacerówka szara. Super się prowadzi. Wiadomość pod numerem telefonu: 606 318 482.

#### Podręczniki i nauka / szkoła podstawowa

Jestem nauczycielką. Udzielę korepetycji z języka polskiego na poziomie szkoły podstawowej, liceum/technikum. Przygotuję do matury lub innego egzaminu/sprawdzianu. Tel. 693689286

#### Pozostałe / inne

Oferujemy: płyny do dezynfekcji rąk na spirytusie skażonym 70% żel do dezynfekcji rąk 0,5 l (bezwonny lub zapachowy) na spirytusie skażonym 70% żel do dezynfekcji rąk 5 l (bezwonny lub zapachowy) na spirytusie skażonym 70% płyn do dezynfekcji rąk 5 l (bezwonny lub zapachowy) na spirytusie skażonym 70% Posiadamy niezbędne certyfikaty. Wystawiamy fakturę VAT. Warunki płatności: fv, bądź płatność gotówką w przypadku odbioru osobistego. Zapraszamy do współpracy tel 46 862 32 62 biuro@phu-jeznach.com.pl

Sprzedam maski KN95 FFP2 pakowane po 10szt, odbiór osobisty w Sochaczewie Centrum. Cena 45 zł 785090001

Sprzedam materac rehabilitacyjny Viofor JP5. Tel. 606 884 953

Sprzedam olej przepracowany. 784762404

Sprzedam WC, wychodek, toaletę budowlaną. Więcej informacji telefonicznie Tel. 609 611 593

Witam, sprzedam palety. Ceny od 2 zł, ze względu na różne rozmiary. Odbiór we własnym zakresie 602153970

#### Towarzyskie / Pan szuka Pani

Nie szukam związku. Dobrze żyje mi się samemu. Jeśli masz tak samo a czasem Ci czegoś brak to może jakiś stały układ. Ja 40+ normalnej budowy, 180/90, zadbany, niepalący. Pełna dyskrecja. odeszlij się na pewno odpiszę. ksamotny@wp.pl

Poszukuje Pani w wieku do 50 lat. Bywam przejazdem w Sochaczewie. Zasady i warunki znajomości do uzgodnienia.Ja 40 lat.Na początek kontakt przez sms. 690544024

#### Nieruchomości / mieszkania

Do wynajęcia nowe (2020 r) mieszkanie 44m2 (dwa pokoje), osiedle Nowe Okrzei.W pełni umeblowane i wyposażone. Trzecie piętro, balkon, winda, przypisane miejsce parkingowe. Osiedle zamknięte, monitorowane. 5 min do stacji PKP, PKS. Cena 1650 zł + opłaty. Tel.533461342

Do wynajęcia od zaraz dwa pokoje z umeblowaną kuchnią i łazienką w wolnostojącym domu w Giżycach. Zapewniony dostęp do mediów (woda, c.o., gaz) oraz parking. Możliwość wynajęcia pracownikom z Ukrainy. Kontakt: 660 790 185, 798 692 115.

Kupię mieszkanie do niewielkiego remontu, 2-3 pokoje, na osiedlu koło sądu lub Ogrody (ewentualnie inne propozycje) 668366331

Kupię za gotówkę mieszkanie w Sochaczewie. Nr tel. 730 714 919

Mam do sprzedaży mieszkania w samym centrum Sochaczewa przy ul: Zawadzkiego (obecnie Kosinięskiego). Jest to 3 pokoje, rozkładowe mieszkanie o powierzchni 49,64 m2 o doskonałych możliwościach aranżacyjnych. Bardzo dobrze doświetlone pomieszczenia sprzyjają dobremu samopoczuciu przez cały rok. 503997315

Mieszkanie 48m2 1 piętroSochaczew ul Wojska Polskiego 4 w pełni umeblowane.Wynajmę tylko parze bądź singlowi gdyż tak mieszkanie jest dostosowane pod kątem wyposażenia i umeblowanie.Umowa najmu okazjonalnego, min 12 m. Cena1500 złotych + opłaty od 1 /01/2021Kaucja 3000 tel 605628307

**GALERIA OPTYCZNA ŚLIWIŃSCY**

BADANIE WZROKU > OKULARY > SOCZEWKI KONTAKTOWE

**PROMOCJA**

SZKŁA PROGRESYWNE HOYA  
komfort widzenia przez cały dzień

Indoor Urban Outdoor

**2 pary szkł w cenie 1\***

**DARMOWE BADANIE WZROKU**  
przy zakupie okularów

**664 376 334**

\*Szczegóły promocji w salonie.

**Ekoprojekt**

✓ projektowanie budynków  
✓ adaptacja projektów gotowych  
✓ konstrukcje żelbetowe i stalowe  
✓ nadzór budowlany

Czyste 21, 96-500 Sochaczew  
tel. (46) 862-78-15 602-488-824 668-177-626  
biuro@ekoprojekt.eu www.ekoprojekt.eu

**ELDENT**  
NZOZ

ul. Traugutta 27 | tel. 46 862 50 61  
96-500 Sochaczew | pn.-pt. 9<sup>00</sup>-19<sup>00</sup> sob. 9<sup>00</sup>-12<sup>00</sup>

- STOMATOLOGIA ZACHOWAWCZA
- PEDODONCJA - LECZENIE DZIECI
- STOMATOLOGIA ESTETYCZNA
- ORTODONCJA
- PROTETYKA
- CHIRURGIA
- IMPLANTOLOGIA
- WYBIELANIE ZEBÓW
- PEŁNA RADIOLOGIA
- LECZENIE W SEDACJI

www.eldent-sochaczew.pl

PIEKARNIA  
NAJWYŻSZA JAKOŚĆ NASZA TRADYCJA  
**Majewscy Ciurzyńska**  
CUKIERNIA 1992

**Najwyższa jakość naszą tradycją!**

Sklepy firmowe: ul. Pokoju 7 oraz Pokoju 10c

tel. (46) 863 26 28, 602 391 245  
Żuków 112, 96-500 Sochaczew

www.piekarnia-majewski.pl znajdź nas na

**POMOC W POZYSKIWIANIU DOFINANSOWAŃ**

**Firma "OLIVIC Dariusz Krupa"**  
zajmuje się pomocą w pozyskiwaniu dofinansowań

Pełna obsługa dokumentacji:  
-wniosek o dofinansowanie wraz z biznesplanem

Możliwość pozyskania 80 tys. zł bez wkładu własnego dla mieszkańców nie będących rolnikami z terenów gmin: SOCHACZEW, TERESIN, RYBNO, NOWA SUCHA, BARANÓW, JAKTORÓW, RADZIEJOWICE, GRODZISK MAZOWIECKI, MSZCZONÓW, ŻABIA WOLA.

"Premia za założenie działalności gospodarczej" w ramach poddziałania 19.2 "Wsparcie na wdrażanie operacji w ramach strategii rozwoju lokalnego kierowanego przez społeczność" objętego Programem Rozwoju Obszarów Wiejskich na lata 2014-2020.

Potwierdź termin ogłoszenia naboru w przyszłym roku wraz z alokacją środków na www.program LGD "Ziemia Chelmońskiego" i zapraszam do współpracy.

**Do wyboru dwa warianty udzielanej pomocy:**

1. Przygotowanie dokumentacji aplikacyjnego składanej do Lokalnej Grupy Działania "Ziemia Chelmońskiego".
2. Pełna obsługa dokumentacji do końca trwania projektu:  
-aplikowanie z dokumentacją do LGD (wniosek wraz z biznesplanem)  
-pomoc w przygotowaniu dokumentacji do podpisania umowy z Urzędem Marszałkowskim w Warszawie;  
-przygotowanie wniosków o płatność,

**ZRÓB PIERWSZY KROK DO SUKCESU...**

502 666 434 po godzinie 16  
darek21k@poczta.onet.pl

Kożuszki Kolonia 10A  
96-500 Sochaczew

**AGD** Karol Kargulewicz  
Sochaczew  
ul. Chopina 102A

**SERWIS** 667-601-900

Wszystkie marki i modele - kompleksowo!

**NAPRAWIAMY:**

Pralki  
Zmywarki  
Piekarniki  
Kuchenki elektryczne  
Płyty ceramiczne i indukcyjne

**Naprawa ekspresów do kawy**

**Tel. 667 601 900**

**Tęczowy ogród**

soki naturalne  
**100%**  
NFC różne smaki

**Tęczowy ogród oferuje:**

- usługę tłoczenia soków z owoców i warzyw
- soki 100% naturalne NFC ( różne smaki )
- opakowanie butelki szklane, karton 3i 5 l ( opakowanie typu bag-in-box )
- jabłka

Gospodarstwo Sadownicze Tęczowy Ogród Marcin Wasilewski  
96-521 Brzozów, Brzozowiec 16  
tel: 607 392 698, 601 980 020, e-mail: sady-mazowska@wp.pl  
www.sady-mazowska.pl

# PELLET

**511 387 477**

**Czerwonka Parcel 52**

96-500 Sochaczew



**Dowóz nawet późnym wieczorem. Do godz. 20:00 !**

**ZAPRASZA NA OBIADY DOMOWE.**  
Danie dnia (Zupa i drugie danie) 15zł

Teresin  
ul. Sochaczewska 48a (przy stacji moya)

**798 027 170**

**Nowa Kia Sorento Hybrid. Podążaj własnymi drogami.**

**Nowa Kia Sorento Hybrid już od 157 900 PLN**

**SORENTO**

**KIA**

Nowa Kia Sorento Hybrid. Podążaj własnymi drogami. The Power to Surprise

Nie warto naśladować innych. Wybierz własną drogę. Dostojne, eleganckie nadwozie, napęd 2WD lub 4WD na wszystkie koła oraz 7 miejsc w standardzie. Nowoczesny napęd hybrydowy o łącznej mocy 230 KM. Nowa Kia Sorento Hybrid już czeka.

**MGT Spółka jawna**  
Autoryzowany dealer KIA  
Łowicz ul. Bolimowska 75  
pn - pt. 8<sup>00</sup> - 18<sup>00</sup>  
sob. 9<sup>00</sup> - 14<sup>00</sup>

**SALON | UBEZPIECZENIA  
KREDYT | LEASING**  
tel. 46 830 34 25  
sprzedaz.mgt@kiamotors.pl  
Adam - 885 544 301

**SERWIS | CZĘŚCI | LIKWIDACJA SZKÓD  
WYPOŻYCZALNIA SAMOCHODÓW**  
tel. 46 830 34 25  
serwis.mgt@kiamotors.pl tel. 797 122 776  
czesci.mgt@kiamotors.pl tel. 512 329 810

PILNIE z córką szukam mieszkania / ewentualnie domu do wynajęcia w rozsądnej cenie. Dwa pokoje, kuchnia, łazienka... Interesuje mnie Teresin ( okolice ). Bardzo proszę o kontakt w tej sprawie w wiadomości prywatnej pod numerem tel 667 423 277 ( SMS ). Dziękuję z góry. Pozdrawiam.

Posiadam do wynajęcia bardzo ładne mieszkanie w centrum Sochaczewa przy ulicy Żeromskiego. Mieszkanie leży na pierwszym piętrze i składa się z dwóch pokoi, przy czym jeden jest aneksem kuchennym oraz korytarza i łazienki. Do mieszkania tego należy też piwnica. Mieszkanie wolne od 26 października. 733003601

Sprzedam 3 pokojowe mieszkanie przy ulicy Senatorskiej. 3 piętro. Widna kuchnia. Okna wychodzą na wschód. Jasne ustawne mieszkanie. Do remontu. 507893771

Sprzedam mieszkanie 38,2 m2 zlokalizowane w centrum Sochaczewa. Mieszkanie na 2 piętrze w 4 piętrowym bloku. Posiada 2 pokoje, widną kuchnię, łazienkę z WC. Niskie opłaty czynszowe. Tel. 697 540 416

Sprzedam mieszkanie 50m2 w centrum Sochaczewa. 3 piętro 2 pokoje oraz salon z aneksem kuchennym. Łazienka z wc. tel. 691475609 Cena 239000

SPRZEDAM mieszkanie 58,58m23-pokoje+kuchnia+łazienka+balkon+2 piwnice. Osiedle Victoria 4 piętro. Mieszkanie w pełni umeblowane. Tel. 698641074

Sprzedam mieszkanie w Sochaczewie, os. telekomunikacja, obok sklepu media expert, 2 piętro w 4-piętrowym bloku. Mieszkanie ma 63 m2. Trzy pokoje, oddzielna kuchnia, łazienka, pomieszczenie gospodarcze/pralnia, przestronny przedpokój, duży balkon, piwnica 4,09 m2 512055611

Sprzedam mieszkanie własnościowe na ulicy Targowej w Sochaczewie. Drugie piętro. Trzy pokoje, kuchnia, łazienka i wc. 68,80m. Tel. 604 25 66 60

Sprzedam mieszkanie własnościowe z KW w centrum Sochaczewa przy al. 600 – le-

cia. Mieszkanie o powierzchni 63,91 m2 znajduje się na 4 piętrze w 4-piętrowym bloku. Trzy pokoje, oddzielna kuchnia, łazienka, przestronny przedpokój, duży balkon (loggia). Cena 355000 do negocjacji. tel.504088919

Witam Mam do sprzedania mieszkanie własnościowe w Sochaczewie przy ul. Gawłowskiej. Mieszkanie o powierzchni 36m2, 2 pokojowe, położone na 2 piętrze, środkowe w 4 piętrowym bloku, duży balkon. Do mieszkania przynależy piwnica, Niski czynsz i wspólnota mieszka w pobliżu sklepy, Tel 661954130

Witam, szukam niedrogiego mieszkania lub domu do wynajęcia dla dwóch osób (Sochaczew i okolice) Zależy mi na tanim wynajmie (1000-1500 z opłatami). 575130282

Wynajmę 3 pokojowe mieszkanie po generalnym remoncie w centrum Sochaczewa - BEZPOŚREDNIO Mieszkanie przy ul: Zawadzkiego (obecnie Kosińskiego). Cena 1280zł + 300zł opłat i liczniki. Kaucja zwrotna 1500zł. Mieszkanie wynajmę na min 1 rok. Więcej informacji poprzez portal. magnez1990@wp.pl

Wynajmę mieszkanie na pierwszym piętrze, 36m2, dwa pokoje z kuchnią. 800 zł + opłaty Tel. 663 670 054, 663 986 633

Wynajmę mieszkanie 38 m2. Mieszkanie składa się z dużego pokoju, dużej kuchni z oknem, przedpokój i łazienką różną z oknem. W mieszkaniu są meble tj. duży narożnik, duża szafa z lustrami, stół, krzesła, dwie komody, telewizor. W kuchni nowe szafki kuchenne, łazienka glazura brodzik. Remont całkowity. 792056305

Wynajmę nowe, atrakcyjne mieszkanie w samym centrum Sochaczewa na Osiedlu Kochanowskiego. Mieszkanie jest położone przy ulicy Sochaczewska (nowe bloki). Mieszkanie jest w pełni umeblowane. Składa się z 2 pokoiów, aneksu kuchennego, łazienki (pralka, prysznic) i korytarza. Posiada duży balkon. 517169747

Wynajmę pokój 14m2 z aneksem kuchennym. Sochaczew ul. Proflowa. Łazienka

wspólna na 2 pokoje. Tanio. Kontakt tylko telefoniczny (nie odpowiadam na e-mail). 700zł w tym są opłaty ELA tel 534 267 138

Zamienię mieszkanie 48m2 (III piętro) osiedle Polna 1, przy Al 600lecia na większe (od I do III piętra) również na tym osiedlu. 506287937

**Nieruchomości / domy**

dom piętrowy wolno stojący 048693008868

Dom w stanie deweloperskim znajduje się w małej wiosce w gm Teresin, otoczonej lasami i polami uprawnymi blisko PKP co gwarantuje łatwe i szybkie połączenie z centrum Warszawy jak i Sochaczewa. Dogodny dojazd do stolicy zapewnią trasa krajowa E92 i A2 W najbliższej okolicy znajdziemy sklep i szkołę. 609699247

dom wolnostojący piętrowy mirosławszewczyk1@wp.pl

Kupię mały domek (do 100 m) w Sochaczewie lub bliskiej okolicy. 6953133000

Sprzedam bezpośrednio budynek mieszkalny jednorodzinny o pow. użytkowej 133m2 zlokalizowany na działce o pow. 1000m2 położonej w miejscowości Nowa Piasecznica, gm. Teresin, oddalonej o ok. 9km od Sochaczewa. Sprzedaż w stanie deweloperskim z utwardzeniem kostką i ogrodzeniem. 506732930

Szukam taniego mieszkania lub domu do wynajęcia w Sochaczewie lub bliskich okolicach z akceptacją dzieci i zwierząt. 507203546

Witam. Do sprzedania dom mieszkalny jednorodzinny, w pełni wykończony – do umeblowania. powierzchnia użytkowa 102 m kw. powierzchnia działki 1100m kw. Cena 487 000,00 PLN. 609 556 419 Lokalizacja Zosin 9b Sochaczew. tel. 609 556 419. oferta bezpośrednia. Zapraszamy do oglądania. Cena 487 000,00 PLN

wynajmę dom Sochaczew-Boryszew nr kontaktowy 693-008-868

**Nieruchomości 24**  
socho.pl

Sochaczew, ul. Staszica 50  
Tel.: 514 577 737

Sprzedam działkę w Adamowej Górze o pow. 5200m<sup>2</sup>. Nieruchomość zabudowana jest parterowym, niedużym domkiem do remontu o pow. ok. 50m<sup>2</sup>. Cena 209000 zł.

Sprzedam dom przy ul. Płockiej w Sochaczewie o pow. 220m<sup>2</sup>. Działka 1646 m<sup>2</sup> Cena 469000 zł

Sprzedam dom (połowę bliźniaka) o pow. użytkowej 92m<sup>2</sup> na działce 800m<sup>2</sup> w Kozłowie Biskupim. Cena 360000 zł.

DWA DOMY na jednym podwórku. Kornelin. Jeden o powierzchni ok. 130 m<sup>2</sup>, drugi ok. 200m<sup>2</sup>. Pow. działki 33000m<sup>2</sup> Cena 680000 zł.

Sprzedam dom 200m<sup>2</sup> na działce o powierzchni 1140m<sup>2</sup> w centrum Sochaczewa. Ulica Kraszewskiego. Cena 870000 zł.

Sprzedam dom przy ul. Płockiej w Sochaczewie o pow. 220m<sup>2</sup>. Działka 1646 m<sup>2</sup> Cena 499000 zł

Sprzedam dom 72m<sup>2</sup>, pobudowany na działce 1516m<sup>2</sup> w miejscowości Granice k/Teresina. Cena 230600 zł

Sprzedam działkę w Adamowej Górze o pow. 5200m<sup>2</sup>. Nieruchomość zabudowana jest parterowym, niedużym domkiem do remontu o pow. ok. 50m<sup>2</sup>. Cena 209000 zł.

Wynajmę działkę w centrum miasta o powierzchni 2526 m<sup>2</sup>. Ogrodzona+media. Sochaczew ul. Świerkowa. Cena najmu 4000 zł miesięcznie.

Sprzedam dom w centrum Sochaczewa o pow 148m<sup>2</sup>. 3 pokoje, kuchnia, spiżarnia, garderoba, dwie łazienki. Cena 590000 zł.

Sprzedam dom w Młodziszynie 180m<sup>2</sup>. Działka 800m<sup>2</sup>. Cena 580000 zł.

Sprzedam działkę w Sochaczewie powierzchni 4215m<sup>2</sup>. Blisko centrum miasta. Okolice rzeki Bzury. Cena 199000 zł.

Sprzedam dom w Plecewicach. Powierzchnia użytkowa 180m<sup>2</sup>. Działka 1170 m<sup>2</sup>. Cena 390000 zł

Dom dwurodzinny 2-piętrowy-300m<sup>2</sup>. Sochaczew-Boryszew. Działka 500m<sup>2</sup>. Idealny dla dużej rodziny lub dwóch. Cena 859000 zł.

Sprzedam dom na cichym i spokojnym osiedlu w Sochaczewie. Nieruchomość 607m<sup>2</sup> zabudowana domem jednorodzinny o powierzchni 131 m<sup>2</sup>. Cena 459000 zł.

Wynajmę lokal usługowo-handlowy w centrum 35m<sup>2</sup>(parter). Ul. Narutowicza. Cena 1700 zł.

Sprzedam dom z 2012 roku o powierzchni 220m<sup>2</sup> oraz budynek gospodarczy na działce 13000m<sup>2</sup> Nowe Kęszyce 12 km od Sochaczewa. Cena 679000 zł.

Oferuje do wynajęcia działkę usługową położoną blisko centrum miasta. Nieruchomość o pow. 680 m<sup>2</sup> ogrodzona, niezabudowana. Wszystkie media na działce. Zgodnie z MPZP z przeznaczeniem na usługi i parkingi. 1800 zł miesięcznie.

Sprzedam działkę o powierzchni 23316 m<sup>2</sup> w miejscowości Żuków k/ Sochaczewa. Nieruchomość położona w odległości ok.100 metrów od drogi asfaltowej. Cena 21zł m<sup>2</sup>.

Dom w Chodakowie ok. 200m<sup>2</sup>. Działka 500m<sup>2</sup> Wysoki standard wykończenia. Gotowy do zamieszkania. Cena 519000 zł.

Sprzedam niestandardowe przedsiębiorstwo usługowe w branży: naprawa samochodów osobowych i dostawczych ze specjalnością blacharstwo i lakiernictwo samochodowe oraz mechanika. Firma istnieje od 1985 roku. Cena 3500000 zł.

Kupię mieszkanie w Sochaczewie do drugiego piętra. Płatność gotówką.

Sprzedam działkę z możliwością zabudowy o pow 3000m<sup>2</sup> w Starym Dębsku. Cena 90 000 zł

Sprzedam działkę w Rozłazłowie o pow. 1581m<sup>2</sup> Bardzo dobra lokalizacja. 3 km do centrum miasta. Teren gminy Sochaczew. Cena 120000 zł.

Sprzedam jednopiętrowy dom w centrum Sochaczewa 140m<sup>2</sup> na działce 737m<sup>2</sup>. Cena 520000 zł

Sprzedam jednopiętrowy dom w Teresinie. Działka 940m<sup>2</sup>, dom 138 m<sup>2</sup>. Cena 495000 zł.

Sprzedam działkę w Rozłazłowie o pow. 1581m<sup>2</sup> Bardzo dobra lokalizacja. 3 km do centrum miasta. Teren gminy Sochaczew. Cena 120000 zł.

Dom dwurodzinny 2-piętrowy-300m<sup>2</sup>. Sochaczew-Boryszew. Działka 500m<sup>2</sup>. Idealny dla dużej rodziny lub dwóch. Cena 859000 zł.

Biuro NIERUCHOMOŚCI24 poszukuje dla klienta dwu pokojowego mieszkania z balkonem w Sochaczewie. Max. do 2-go piętra. Płatność gotówką. Tel. 514577737

Sprzedam działki z przeznaczeniem usługowym. Powierzchnia 5300m<sup>2</sup> Idealna lokalizacja: Bezpośredni zjazd z drogi krajowej nr.50. Miejscowość Młodziszyn. Cena 240000 zł

Sprzedam jednopiętrowy dom w Teresinie. Działka 940m<sup>2</sup>, dom 138 m<sup>2</sup> Cena 495000 zł.

Sprzedam działkę budowlaną. Róg ulic Gawłowskiej i Batalionów Chłopskich. Wszystkie media. Powierzchnia 3626m<sup>2</sup>. Cena 390000zł.

Sprzedam działkę rolną w miejscowości Nowy Rzędków k/Skierniewic. Powierzchnia 12400m<sup>2</sup>. Bardzo dobra lokalizacja: Bezpośredni zjazd z drogi asfaltowej. 8 km do Skierniewic. 20 km do autostrady S8. 20 km do Rawy Mazowieckiej. Szerokość 53m. Działka naturalnie zagospodarowana: mnóstwo drzew, krzewów. 5200 m<sup>2</sup> lasu. Bezpośredni dostęp do rzeki Łupi.

Sprzedam działkę z możliwością zabudowy o pow 3000m<sup>2</sup> w Starym Dębsku. Cena 74 800 zł

Sprzedam jednopiętrowy dom w centrum Sochaczewa 140m<sup>2</sup> na działce 737m<sup>2</sup>. Cena 520000 zł

Sprzedam mieszkanie dwupokojowe 37m<sup>2</sup> w Sochaczewie na ul. Senatorskiej. Niski parter. Cena 239000 zł.

Sprzedam dom w Lasocinie 500m<sup>2</sup>. Działka 20000m<sup>2</sup>. Gotowy do zamieszkania. Cena 4300000 zł

Wynajmę lokal usługowo-handlowy w centrum miasta. 63m<sup>2</sup> (parter+piętro) Cena 2500 zł.

Wynajmę mieszkanie 40,6m<sup>2</sup>. 2 pokoje, kuchnia, łazienka, duży balkon. Mieszkanie nowe. Pierwszy najem. W pełni wyposażone i umeblowane. 2-gie piętro. Blok z windą. Sochaczew ul. Okrzei. Cena 1700 zł.+ czynsz+media.

Sprzedam działkę w Chodakowie o powierzchni 4407m<sup>2</sup>. Cena 179000 zł.

Sprzedam działkę budowlaną na Kuznocy w MPZP o pow. 1551m<sup>2</sup>. Cena 124000 zł

Sprzedam atrakcyjnie położoną działkę w miejscowości Janów-Ruski k/Sochaczewa. 2268 m2 Cena 90000 zł.

Przepiękną posiadłość w samym sercu Mazowsza. Okolice Sochaczewa. Dom 240m<sup>2</sup>, stajnia, stodoła, łonżowniki, place treningowe dla koni. Działka 33000m<sup>2</sup>. Cena 3800000 zł.

Niestandardowe przedsiębiorstwo produkcyjno-usługowe w branży /Zabudowy specjalistyczne samochodów/ ze specjalnością - zabudowy do przewozu koni, jeździectwo. Powierzchnia 530m<sup>2</sup> Okolice Sochaczewa. Działka 3000 m<sup>2</sup>. Cena 3300000 zł.

## Nieruchomości / działki

Do sprzedania działka 1.3hapod usługi lub budowę domów/osiedla. Działka położona w gminie Sochaczew w odległości 3 km od miasta Sochaczew, 500 m od drogi krajowej nr 92 Warszawa-Poznań, 55 km od Warszawy. Cena wyjściowa 70 zł za m2 do negocjacji. Zadzwoń 666210279 i złóż swoją ofertę.

Do sprzedania piękna działka, zielona, z drzewami, położona pod Sochaczewem w miejscowości Kaźmierów. Działka ogrodzona, z doprowadzoną wodą i przyłączem elektrycznym. Zaplanowane podłączenie gazu z drogi głównej. Powierzchnia: 1072 m. Cena 79 tys. tel. 515676777 (bezpośrednio) Pośrednikom dziękuję.

Kupię działkę w Sochaczewie ewentualnie bliskiej okolicy z bezpośrednim dostępem do rzeki Bzury. 519520625

Kupię Ziemię Rolną, Las, Pastwisko lub nieużytek Sochaczew lub okolicy (do 20km od Sochaczewa). Klasa gruntu IV, V, VI. Powierzchnia od 0,25h do 1h, większy teren też rozwarze (jeśli będzie można zrobić podział). tel. 791729515

POSZUKUJEMY GRUNTÓW KLASY IV, V, VI, DO ZAKUPU LUB DZIERŻAWY (OD 9 TYSIĘCY ZA HEKTAR DZIERŻAWY ROCZNIE). ZAKUP USTALANY INDYWIDUALNIE. GRUNTÓW POSZUKUJEMY W CAŁEJ POLSCE ORAZ POWIAT SOCHACZEW, TERESIN, BROCHÓW, ŁOWICZ, WISKITKI, KAMPINOS, WYSZOGRÓD, BŁONIE, PŁOCK, PŁOŃSK, RYBNO, WŁOCŁAWEK, WARSZAWA, GRODZISK MAZOWIECKI, OŻARÓW MAZOWIECKI, BABICE I OKOLICE (PROSZĘ DZWONIĆ Z KAŻDĄ PROPOZYCJĄ). TEL. +48796797918

POSZUKUJEMY GRUNTÓW KLASY IV, V, VI, DO ZAKUPU LUB DZIERŻAWY (OD 9 TYSIĘCY ZA HEKTAR DZIERŻAWY ROCZNIE). ZAKUP USTALANY INDYWIDUALNIE. GRUNTÓW POSZUKUJEMY W CAŁEJ POLSCE ORAZ POWIAT SOCHACZEW, TERESIN, BROCHÓW, ŁOWICZ, WISKITKI, KAMPINOS, WYSZOGRÓD, BŁONIE, PŁOCK, PŁOŃSK, RYBNO, WŁOCŁAWEK, WARSZAWA, GRODZISK MAZOWIECKI, OŻARÓW MAZOWIECKI, BABICE I OKOLICE (PROSZĘ DZWONIĆ Z KAŻDĄ PROPOZYCJĄ). TEL. +48796797918

Sprzedam 2 działki inwestycyjne każda po 3500 metrów kwadratowych przy drodze Dk92 61w Paprotni obok Firmy Tonder Dachy Więcej informacji pod numerem telefonu 602642399

Sprzedam 3ha ziemi rolnej położonej w miejscowości Załusków, gm. Hów, powiat sochaczewski. Bezpośredni dostęp do drogi asfaltowej. Ziemia jest corocznie użytkowana i nawożona. Na polu została wykonana nowa

instalacja melioracyjna. cena: 220000zł tel: 883115335

Sprzedam działkę budowlaną 5300m2 Sochaczew Piaszczysta 31 nr. kont. 506586198

Sprzedam działkę budowlaną o pow. 2000 m2 położoną w Kozuszkach Parcel przy ulicy Trojanowskiej. Na działce znajduje się woda i prąd. Plan zagospodarowania terenu: teren zabudowy mieszkaniowej jednorodzinnej z dopuszczeniem nieuciążliwej zabudowy produkcyjnej i usługowej. T: 514 043 252.

Sprzedam działkę rolno-budowlaną z bezterminową decyzją o warunkach zabudowy położoną w miejscowości Władysławów koło Sochaczewa. Powierzchnia działki wynosi 0,49 ha. Wjazd do działki drogą asfaltową. Więcej informacji pod numerem telefonu 696-043-940.

Sprzedam działki budowlane w Rozłazłowie o pow. 1090m2, 1112m2. Działki objęte planem zagospodarowania przestrzennego media w działkach blisko sklepy, szpital, przedszkola, szkoła. Telefon: 691016057

Sprzedam działki w Rozłazłowie o pow. 1090.1112m2. działki mają wydane warunki zabudowy, Media w działkach, cicha spokojna okolica, tel 691 016 057

## Nieruchomości / garaże i parkingi

miejsce parkingowe w bloku ul. Sochaczewskiego 502574501

Wynajmę garaż blaszany w centrum miasta - ul. Energetyczna - wjazd z ul. Kochanowskiego, z tyłu osiedla Victoria. Wymiary garażu 6 m x 3 m Cena: 150zł/miesiąc, płatne za cały rok z góry W razie pytań proszę o kontakt telefoniczny po nr 515 552 346

Wynajmę miejsce parkingowe przy blokach 2 i 4 na Osiedlu Kochanowskiego przy ulicy Sochaczewskiego. 517169747

## Nieruchomości / lokale i biura

Urządzony warsztat samochodowy (dwa podnośniki, prasa hydrauliczna, prasa do amortyzatorów, myjka, kompresor z instalacją pneumatyczną, wysysarka do oleju, dwa stojaki podporowe, parking na 5 pojazdów. Lokalizacja: Sochaczew, strefa śródmiejska. Tel 694 929 926.

Boryszew SA Oddział Boryszew ERG w Sochaczewie wynajmie 19 pomieszczeń biurowych na 1 piętrze z dwoma toaletami i 2 na parterze z niezależnym wejściem od ul. 15 Sierpnia 106. Całkowita pow. 448,39 m kw. Czynsz miesięczny 60 zł netto za m kw. w cenę wliczone są media. Informacje pod tel. 468630201.

Mam do wynajęcia lokal usługowy na

## NA SPRZEDAŻ DZIAŁKA NAD BZURĄ



18 027 m<sup>2</sup>



162 000 zł

-  wszystkie media w ulicy
-  dostęp do rzeki Bzury
-  3 km do centrum
-  wjazd od ul. Gawłowskiej



Zapraszam do współpracy!  
Karolina Mazippus  
**690 035 022**



**LAND-HOUSE**  
NIERUCHOMOŚCI  
Sochaczew, ul. J. Maja 22 lok. 4  
tel.: 46 863 20 00  
www.land-house.pl

0%  
PROWIZJI

parterze, około 25 m2, w ciągu handlowym. Duże witryny na całą ścianę. Przed lokalem parking. Jedno pomieszczenie plus zaplecze i łazienka. W lokalu mieściło się biuro kredytowe. 515340481

Posiadam do wynajęcia lokal handlowo-usługowy przy ul. 1 Maja 24/1 na parterze o pow. 20m2. Więcej inf. pod nr telefonu 606-411-078

WYMAJMĘ LOKAL TARGOWA Do wynajęcia lokal użytkowy przy ul. Targowej z przeznaczeniem na biuro, punkt handlowy lub usługowy. Powierzchnia ~35m2

Pomieszczenie główne + łazienka Własne przyłącze energetyczne, wodne i C.O. alarm, kamery, ochrona, internet i kaseton reklamowy. ABC123@ONET.PL

Wynajmę lokal na biuro, gabinet, kancelarię ecc. Powierzchnia około 40 m 2. Trzy pomieszczenia w tym jedno wydzielone ściankami z kartongipsu i może być rozebrane. Bardzo jasne. I piętro. Okna na ulicę Staszica. Wejście z poczekalni/holu gdzie znajduje się łazienka. mkasztelan-portal@wp.pl

Wynajmę lokal usługowy w centrum Sochaczewa przy placu Kościuszki. Po

wierzchnia 30m2. Lokal świeżo po remoncie. Tel. 509461430

Nieruchomości / nieruchomości - inne

Firma „RODOS” zajmuje się sprzedażą używanych i nowych domków holenderskich i angielskich w bardzo atrakcyjnych cenach. Duży wybór! Niskie ceny! Zapraszamy do odwiedzenia naszego placu wystawowego w Woli Łąckiej 55, 09-520 Łąck www.domkirodos.pl, tel. 667 18 18 18

Urządzone warsztat samochodowy (dwa podnośniki, prasa hydrauliczna

, prasa do amortyzatorów, myjka, kompresor z instalacją pneumatyczną, wysysarka do oleju, dwa stojaki podporowe, parking na 5 pojazdów. Lokalizacja: Sochaczew, strefa śródmiejska. Tel. 694 929 926.

Wynajmę lub kupię mały warsztat mechaniczny samochodowy lub do adaptacji. Może być z wyposażeniem lub bez. Możliwość współpracy z działającym. tel. 696-233-233.

Dorota Bednarska

tel. 883 355 723

## Nie sztuką jest sprzedawać nieruchomość.

## Sztuką jest sprzedać ją dobrze!

Zapraszam Państwa do współpracy

Centrum udanych transakcji

[www.dmbnieruchomosci.pl](http://www.dmbnieruchomosci.pl)

**ŻARTY** Z SIECI @@@@



# KINO ODEON – KUP BEZTERMINOWY BILET



**Kino ODEON,**  
[e-Sochaczew.pl/odeon](http://e-Sochaczew.pl/odeon)

Polskie lokalne kina próbują odnaleźć się w nowej sytuacji. Epidemia dotknęła je w ten sam sposób co wszystkie instytucje kultury. Ale choć zamknięte, wykazują żywotność godną najlepszej rozrywki Polaków.

Kochasz nasze kino? Możesz je wesprzeć, nawet jeśli w najbliższym czasie

nie planujesz wizyty! Kup \*bezterminowy bilet\*: wesprzyj kino teraz, a na seans wybierz się w dowolnym momencie!

Wejdź na: [www.wspieramykina.pl](http://www.wspieramykina.pl) i wybierz z listy kino Odeon! Kup dowolną liczbę biletów do wykorzystania w dowolnym czasie, na dowolny seans. Liczy się każdy zakup i każdy bilet.

W akcji #wspieramykina polskie staramy się dotrzeć do największej liczby Polek i Polaków i zachęcić ich do kupienia e-biletu na przyszłe seanse.

Kupienie otwartego e-biletu nie tylko daje nam doraźny zastrzyk finansowy pomagający przetrwać najbliższe miesiące. Będzie to też symboliczny gest wsparcia tego, co wyjątkowe i bliskie.

Burmistrz Miasta Sochaczew - Piotr Osiecki  
Dyrektor Państwowej Szkoły Muzycznej I i II stopnia  
im. Fryderyka Chopina w Sochaczewie - Ludwik Skrzypek  
zapraszają na

**XXVIII MIĘDZYNARODOWY  
FESTIWAL CHOPINOWSKI  
NA MAZOWSZU**

**SOCHACZEW  
5-18 grudnia 2020 r.  
WERSJA ON-LINE**



- 5.XII.2020 r.
  - ostateczny termin nadsyłania zgłoszeń wraz z nagraniami video
- 7-16.XII.2020 r.
  - indywidualne odsłuchanie przez Jurorów on-line nadesłanych video nagrań Uczestników
- 17-18.XII.2020 r.
  - obrady Międzynarodowego Jury
- 18.XII.2020 r.
  - ogłoszenie listy Laureatów XXVIII Międzynarodowego Festiwalu Chopinowskiego na Mazowszu

Koncert Finałowy Laureatów XXVIII Międzynarodowego Festiwalu Chopinowskiego na Mazowszu odbędzie się w trybie on-line na kanale You tube PSM I i II st. im. F. Chopina w Sochaczewie

Jury Międzynarodowego Festiwalu Chopinowskiego na Mazowszu:  
Jan Kadłubiski (Polska) - Przewodniczący Jury  
Andrzej Dutkiewicz (Polska)  
Dorian Leĳak (Serbia - Chorwacja)  
Murray McLachlan (Wielka Brytania)  
Irene Veneziano (Włochy)

