MIASTO SOCHACZEW, GMINY: TERESIN, IŁÓW, MŁODZIESZYN, NOWA SUCHA, BROCHÓW, RYBNO, SOCHACZEW

ISSN 2720-2356 **nr 3 (264)** 13 lutego 2024

e-Sochaczew.pl OGŁOSZENIOWY

BEZPŁATNY DWUTYGODNIK LOKALNY NAKŁAD 8000 EGZEMPLARZY

ZALEW W BORYSZEWIE Z OBIETNICAMI PRZEDWYBORCZYMI

» STR. 3

Podsumowanie zdarzeń z miejskich kamer

» STR. 2

OLEJ OPAŁOWY • OLEJ NAPĘDOWY
SPRZEDAŻ - TRANSPORT
OLMAR S.C. Dariusz i Jarosław Nowakowie
Paprotnia, ul. Sochaczewska 48a
607 777 614, 501 627 264

CENTRUM BUDOWLANE
ALFAGRA PPHU J. i Z. Grabowscy
MATERIAŁY BUDOWLANE I BETONOWE
Kompleksowe systemy dociepleń budynków
- wełna Isover, styropian Polstyr
- tynk mozaikowy, farba zewnętrzna

Tanio i solidnie budujemy domy jednorodzinne.
Współpracujemy tylko z rzetelnymi firmami.

Gawłów 29, tel. 46 863 28 03, 692 185 715

JEDEN Z NAJWIĘKSZYCH DEALERÓW SAMOCHODOWYCH NA MAZOWSZU
AUTO GT
CENTRUM DEALERSKIE
Tel.: 22 533 11 99
www.autogt.pl

KANCELARIA PRAWNA EFEKT-LEX
Radca Prawny Piotr Walisiewicz
nasza kancelaria świadczy usługi:
- pomocy prawnej
- sporządzania pism
- dochodzenia odszkodowań
- zastępstwa procesowego
- windykacji należności

z zakresu:
prawa cywilnego, gospodarczego pracy (w tym ZUS), oraz administracyjnego.

ul Traugutta 32 lok 3, 96-500 Sochaczew
tel. 46 861 56 79 oraz 537 372 489
ZAPRASZAMY od pon. do pt. 9-17 oraz sobota 9-12 (prosimy o wcześniejsze umawianie spotkań).

Blumer
SALON MEBLOWY
Sochaczew,
Al. 600 lecia 27A
tel. 46 862 10 82
ul. Płocka 70A
tel. 46 863 55 79

kim®
KIM Sp. z o.o.
WSZYSTKO NA REMONT
WSZYSTKO NA BUDOWĘ
96-500 Sochaczew
ul. Trojanowska 1
tel. 46 862 88 20 tel. 46 862 17 11
MATERIAŁY BUDOWLANE I SANITARNO-INSTALACYJNE
GODZINY OTWARCIA:
pon. - pt. 6.00-20.00
sob. 6.00-14.00
www.kim24.pl
DOSTAWY NA TELEFON

Zalew w Boryszewie jako rekreacja - przedwyborczych obietnic czas start

Redakcja e-Sochaczew.pl
e-Sochaczew.pl

Podczas sesji Rady Powiatu Sochaczewskiego pojawił się temat związany z zagospodarowaniem zalewu w Boryszewie. O plany dotyczące tego miejsca pytał także Andrzej Kuśmirek podczas obrad miejskiej rady. Czy pojawiła się realna szansa na udostępnienie miejsca dla mieszkańców?

Teren zalewu to około 14 ha, ponad 2,27 ha rekreacyjno-wypoczynkowe i prawie 1 ha gruntów zadrzewionych i zakrzewionych a reszta to jest tafla wody. Teren jest dzierżawiony do 23 kwietnia 2025 roku przez Koło Wędkarskie w Sochaczewie – Związek Wędkarski w Skierniewicach i jest to teren głównie należący do Skarbu Państwa. 26 stycznia br. na stronie Starostwa Powiatowego opublikowano wywiad ze starostą Jolantą Gontą, która przedstawiła plany dotyczące miejsca:
Bardzo się cieszę, że współpraca, która w tej chwili ma miejsce a tak naprawdę zaczęła się dużo wcześniej między miastem – burmistrzem Piotrem Osieckim a powiatem (w sprawie zagospodarowania tego terenu dla potrzeb mieszkańców – a chodzi tu o kwestie rekreacyjne, wypoczynkowe) dzisiaj ten projekt nabiera formalnych i realnych kształtów.
Zarząd Powiatu w Sochaczewie w poniedziałek, 15 stycznia podjął decyzję o tym, żeby przygotować koncepcję zagospodarowania tego terenu. (...) Chcielibyśmy, by zakres tego przedsięwzięcia zakładał tam powstanie: boiska do gry w siatkówkę, badmintona, by była wypożyczalnia sprzętu wodnego, np. rowerów wodnych, plaża, punkt gastronomiczny.

O tym kiedy rozpoczęła się współpraca miasta i powiatu w temacie zalewu Jolanta Gonta nie informowała, jednak na początku 2019 radny miejski Andrzej Kuśmirek pytał o plany i możliwość zagospodarowania terenu zalewu w Boryszewie jako obszaru rekreacyjnego. Wówczas wiceburmistrz Dariusz Dobrowolski mówił:
My, działaniami wykonywanymi na bulwarach przy rzece Bzurze w jednoznaczny sposób określiliśmy, które tereny są dla nas strategiczne, które chcemy udostępnić dla osób na zasadzie wykorzystania nad wodą w wolnym czasie. Tych terenów do spędzania wolnego czasu mamy sporo, są to między innymi rewitalizowane parki, obszary nad Utratą, czy właśnie bulwary. Teren zalewu pozostawmy może wędkarzom, nie jesteśmy tam właścicielem, dlatego nie jest to teren dla nas strategiczny jeśli chodzi o zagospodarowanie pod kątem rekreacji.

Na początku 2024 roku ta koncepcja jednak ulega zmianie, gdyż starosta informuje:
Ta oferta przygotowywana wspólnie z miastem ma uzupełnić to, co dziś jest, tzn. plażę miejską i zagospodarowanie bulwarów miejskich.

A jeszcze w czerwcu 2023 roku radny Tomasz Ertman na pytanie: *Teren jest dzierżawiony przez Polski Zawiązek Wędkarski. Jak długo będzie trwać ta dzierżawa i co potem?* uzyskuje następującą odpowiedź od Jolanty Gonty:

Zalew jest na gruntach Skarbu Państwa. Starosta, wykonując część zadań i uprawnień administracji rządowej między innymi ma możliwość poprzez współpracę z wojewodą dysponowania majątkiem Skarbu Państwa. Ostateczna decyzja co dalej, myślę, że umowa będzie przedłużana, będzie zależała również od zgody wojewody. Jeżeli wojewoda wyda zgodę, a do starosty nie wpłyną żadnego innego rodzaju wnioski czy prośby o możliwość zagospodarowania tego akwenu przez inne podmioty to uważam, że należy dalej tę umowę kontynuować. (...) Jak na razie nie mam sygnałów, żeby coś miało się zmieniać.

Zalew w Boryszewie to przestrzeń, która od lat służy sochaczewskim wędkarzom. Nie tylko dbają o miejsce, ale również organizują tam zawody. Teren jest między innymi własnością Skarbu Państwa. Mieszkańcy Sochaczewa mają inne oczekiwania na to miejsce, widząc tam obszar przeznaczony pod rekreację i wypoczynek. Jednak sprawy własnościowe tego terenu są bardzo trudne, dlatego trudno mówić już dziś o jakichkolwiek planach.

Starosta Jolanta Gonta finansowane inwestycji widzi nie ze środków powiatu a we współpracy z Centralnym Portem Komunikacyjnym, dużymi firmami (miałyby uczestniczyć w nim w formie partnerstwa prywatno-publicznego - wypowiedź starosty dla strony powiatowej, z którymi miały odbyć się kuluarowe rozmowy o projekcie nad zalewem), czy też pozyskania środków rządowych.

Mimo koncepcji miasta, o których mówił w 2019 roku wiceburmistrz Dariusz Dobrowolski skupiających się na planach zagospodarowania bulwarów, parków miejskich i terenie nad Utratą do tematu zalewu na początku stycznia br. odniósł się burmistrz Piotr Osiecki, zaznaczając, że inwestycje te zostały zakończone lub są w trakcie ukończenia (ostatni etap zagospodarowania bulwarów) i ma teraz możliwość pochylenia się nad kolejnymi terenami:

Sądzę, że to naturalne, że pani starosta zwróciła się do nas o wspólne działanie. (...) Rozpoczynamy kolejny etap zagospodarowania przestrzeni, które mogą służyć mieszkańcom. Jest to działanie oczekiwane przez mieszkańców Sochaczewa. Teren jest użytkowany przez wędkarzy, ale sądzę, że nic nie stoi na przeszkodzie, żeby nadal oni tam bardzo ważną rolę odgrywali, natomiast sądzę, że ten teren ma taki potencjał, że oprócz wędkarzy mogą z jego korzystać mieszkańcy Sochaczewa, chociażby jakiś ciąg pieszo rowerowy, namiastka plaży, wypożyczalnia kajaków.
Piotr Osiecki zaznaczył dodatkowo:
Ja już o to zaszczytne stanowisko (burmistrza miasta - przyp. red.) nie będę się ubiegał, także tutaj interesu proszę się nie doszukiwać, interesu własnego, natomiast jestem kibicem po pierwsze współpracy, i żeby kolejne tereny zagospodarowywać.

Co ważne w dyskusji o zagospodarowaniu zalewu, burmistrz w wywiadzie dla miejskiego portalu 9 stycznia br. zaznaczył:
Rozważam start w wyborach do rady powiatu, aby służyć swoim doświadczeniem mieszkańcom Sochaczewa.

Jeśli Piotr Osiecki zdecyduje się na start do rady powiatu, to zagospodarowanie terenu nad Bzurą będzie leżało, między innymi w jego rękach. Warto dodać, że na początku stycznia tego roku w tym samym wywiadzie dla miejskiego portalu Piotr Osiecki oprócz podsumowania wspólnych z powiatem inwestycji w tym mającej dopiero się rozpocząć, budowie nowego mostu na Bzurze, nie wspomina o innych propozycjach we współpracy z powiatem.

Autor: Dominika Myszkowska / e-Sochaczew.pl

Interwencje mieszkańców w Sochaczewie - gdzie i co można zgłaszać do dyżurnego miasta?

Redakcja e-Sochaczew.pl
e-Sochaczew.pl

Mieszkańcy mogą i powinni zgłaszać wszelkie interwencje z terenu miasta. Gdzie i w jakich sprawach należy kontaktować z ważnymi zdarzeniami oraz nieprawidłowościami z terenu miasta?

Miejski numer interwencyjny w Sochaczewie
W Sochaczewie działa miejski numer interwencyjny. Przypominamy, co między innymi można zgłaszać pod numer dyżurnego miasta.

Numer 862-36-82 działa całodobowo, przez siedem dni w tygodniu.
Pod tym numerem można zgłaszać takie zdarzenia jak dzikie zwierzęta, awarie oświetlenia ulicznego, niedziałające sygnalizacje świetne, awarie sieci wodociągowej, uszkodzone studzienki kanalizacyjne. Po otrzymaniu informacji dyżurny zgłasza interwencję do odpowiednich służb ratunkowych, porządkowych oraz przekazuje sprawę do stosownych wydziałów i referatów urzędu miejskiego.
Zgłoszenia o bezdomnych zwierzętach błąkających się na terenie miasta, w tym również wymagającym udzielenia pomocy lub padłych:
46 862 22 35 wew. 526 - w godzinach działania Urzędu Miejskiego
46 862 36 82 - całodobowo do dyżurnego.

Miejski monitoring - jakie zdarzenia zarejestrowały kamery w 2023 roku?

Redakcja e-Sochaczew.pl
e-Sochaczew.pl

Sochaczewski ratusz opublikował podsumowanie zdarzeń zanotowanych przez miejskie kamery. Jak zaznacza urząd, zanotowano spadek zajść w stosunku do roku ubiegłego.

Miejski monitoring w Sochaczewie - podsumowanie zdarzeń z 2023 roku
Miejski monitoring został powiększony o dodatkowe kamery. System wizyjny pojawił się na bulwarach oraz w amfiteatrze. W 2022 roku odnotowano 193 incydenty, w 2023 było ich 125. Jakie między innymi zdarzenia zarejestrowały kamery na sochaczewskich ulicach?
- 8 przypadków spożywania alkoholu w miejscu publicznym
- 20 wykroczeń i kolizji w ruchu drogowym
- 15 przypadków niszczenia mienia
- 8 podrzuceń śmieci w dużych ilościach do ulicznych koszy.

Ratusz informuje, że najwięcej nagannych zdarzeń zanotowała kamera przy amfiteatrze. Nie było natomiast żadnych niewłaściwych zdarzeń, które dostrzegłaby kamera przy ogródku jordanowskim i przy dworcu PKP.

System kamer to także wsparcie dla sochaczewskich funkcjonariuszy policji. Dla potrzeb prowadzonych czynności przez policję udostępniono 64 nagrania.
Jak zaznacza urząd:
Dzięki monitoringowi wiemy, które części miasta policjanci patrolowali w ubiegłym roku najczęściej, a były to rejony ulic: Senatorskiej, Warszawskiej, Podzamcze, Traugutta, al. 600-lecia, teren parku im. Chopina i bulwary miejskie.

Udało się z sfinalizować długą walkę z wykluczeniem komunikacyjnym

Redakcja e-Sochaczew.pl
e-Sochaczew.pl

Po długiej walce udało się uruchomić dojazd do szkoły, o który walczyli, w szczególności, opiekunowie uczniów z gminy Iłów. Dojazd został zapewniony przy udziale kilku gmin. Połączenie autobusowe działa od połowy stycznia tego roku.

Dzięki, między innymi długiej walce opiekunów dzieci z gminy Iłów udało się uruchomić połączenia autobusowe między kilkoma gminami. Dzieci mogą dojeżdżać do szkół, mieszkańcy korzystać z dojazdów do różnych miejscowości, ponieważ uruchomione połączenie ma 142,6 km. O zadaniu mówi jedna z mieszkanek powiatu:

Od 15 stycznia 2024 roku funkcjonuje nowe połączenie autobusowe przebiegające przez gminy: Sochaczew, Młodzieszyn, Rybno, Iłów, Sanniki, Gąbin, Łąck, Gostynin.
Linię obsługuje Przedsiębiorstwo Komunikacji Samochodowej w Gostyninie Spółka z o.o. Przystanki autobusowe rozlokowane są w następujących miejscowościach: Rozlazłów, Kąty, Żdżarów, Halinów, Janów Ruszki, Sarnów, Wężyki, Giżyce, Olunin, Stegna, Iłów, Brzozowiec, Brzozów, Brzozów Nowy, Karłowo, Kaptury, Wszeliwy, Paulinka, Lasek, Brzezia, Szkarada, Sanniki, Czyżew, Konstantynów, Topólno, Przydatki, Gąbin, Koszelówka, Zofijówka, Zdwórz, Korzeń Królewski, Łąck, Stare Budy, Wola Łącka, Stefanów, Rogożewek, Legarda.
Linia liczy 142,6 km i została dofinansowana ze środków Funduszu Rozwoju Przewozów Autobusowych o charakterze użyteczności publicznej przyznawanych przez Wojewodę Mazowieckiego.
Mieszkańcy Gminy Iłów, a zwłaszcza rodzice młodzieży dojeżdżającej do Zespołu Szkół w Gąbinie, wyrażają ogromną wdzięczność władzom wszystkich gmin, przez które przebiega nowe połączenie, za podjętą współpracę i zgodę na ten projekt. Główne podziękowania kierować należy pod adresem Pana Burmistrza Miasta i Gminy Gąbin – Krzysztofa Jadczaka, który zechciał koordynować współpracę międzygminną w tym zakresie.
Szczególne słowa podziękowania należą się kierownictwu PKS Gostynin, a zwłaszcza Panu Dyrektorowi Mariuszowi Wadeckiemu, który dołożył wszelkich starań, aby nowa linia komunikacyjna służyła także młodzieży dojeżdżającej do Zespołu Szkół w Gąbinie.
Cieszy fakt, że udało się z sukcesem sfinalizować długą walkę z wykluczeniem komunikacyjnym regionu iłowskiego. Efekt przerósł oczekiwania, a wszystko w tle kampanii przed wyborami samorządowymi. Iłowska młodzież bardzo się cieszy z otwierających się przed nią nowych możliwości i życzy, aby nowa linia była rentowna, przynosiła dochody pozwalające przewoźnikowi na zakup nowocześniejszego taboru, gdyż obecny przywodzi na myśl czasy PRL-u.

Kampinoski Park Narodowy z pilnym apelem

Redakcja e-Sochaczew.pl
e-Sochaczew.pl

Pilny apel ma Kampinoski Park Narodowy. Jednostka opublikowała wytyczne zarówno dla mieszkańców oraz wszystkich odwiedzających park.

Zamieszkujący okolice KPN doskonale znają sytuacje, w których spotyka się dzikie zwierzęta, które wchodzą w obszary przejęte przez człowieka. KPN wydał komunikat dotyczący zachowania się podczas spotkania z dużym, dzikim zwierzęciem. Przede wszystkim:
- Nie panikujmy;
- Starajmy się nie zbliżać do niego na odległość mniejszą, niż 30 metrów;
- Nie gromadźmy się w jego pobliżu, nie przyprowadzajmy ze sobą dzieci!
- Nie płoszmy zwierzęcia, nie krzyczmy w jego kierunku, nie machajmy rękami;
- Jeżeli jesteśmy z psem, bezwzględnie trzymajmy go na smyczy.

Sprawa jest szczególnie ważna w przypadku łosi. Ważne, aby pamiętać, że spokojny łoś nie będzie agresywny, natomiast sprowokowany może być niebezpieczny. Niezwykle ważne jest zachowanie człowieka w sytacji gdy spotka samicę z młodymi. Gdy poczuje się zagrożona, może w obronie uderzyć za pomocą ogromnych kończyn. KPN ostrzega: wymierzone przez nią uderzenie może być dla człowieka śmiertelne. Potencjalnie niebezpieczne mogą być też samotnie poruszające się osobniki.

Nie ma sytuacji, w których można powiedzieć, że łoś nas „zna"! To dzikie zwierzę. Osoby, które na swojej posesji spotkają łosia, powinny:
- zostawić zwierzę w spokoju i poczekać, aż sam odejdzie
- otworzyć bramę i furtki
- zamknąć psa w pomieszczeniu

Zwierzę, które się przestraszy, podejmie próbę ucieczki, lub zaatakuje człowieka. Panika łosia i ucieczka może skutkować na przykład jego zawiśnięciem na ogrodzeniu i śmierć w strasznych warunkach i bólu.

Kampinoski Park Narodowy przypomina:

» Dzwonimy na policję/ Straż Miejską.

» Informujemy służby, w jakim kierunku łoś się udał/gdzie przebywa.

» Nie podejmujemy działań we własnym zakresie. Dla dobra nas samych i łosia!

Położna Danuta Persona z sochaczewskiego szpitala z serdecznym podziękowaniem za długoletnią pracę

Redakcja e-Sochaczew.pl
e-Sochaczew.pl

W sochaczewskim szpitalu odbyła się ważna uroczystość. Załoga oddziału położniczego podziękowała za długoletnią pracę Danucie Personie (Gańko). To była wyjątkowa chwila pełna wielu emocji.
Danuta Persona (Gańko), to jak opisują ją koleżanki z pracy położna z powołaniem. Jej pasja i oddanie dla tego pięknego zawodu są bezsprzeczne. W sochaczewskim szpitalu z wielkim wzruszeniem załoga złożyła podziękowania Danucie Personie za jej długoletnią służbę jako położna, w tym 30 lat na stanowisku Położnej Oddziałowej w Oddziale Ginekologiczno-Położniczym.
Przez wiele lat Danuta Persona była nieodłączną częścią sali porodowej. Dzięki nieocenionej wiedzy i doświadczeniu, tysiące dzieci przyszło na świat w bezpiecznych okolicznościach. Jej zdolności organizacyjne, poświęcenie i profesjonalizm przyczyniły się do wielu sukcesów i stałego rozwoju oddziału.
Danuta była inspiracją i mentorem dla wielu położnych, którym przekazała swoją pasję do położnictwa.
Dziękując za nieoceniony wkład, wszystkie niezapomniane chwile, życzliwość, zaangażowanie i współpracę, pracownicy szpitala życzyli jej zdrowia, spełnienia wszystkich planów, oraz pomyślności na każdy kolejny dzień, oraz:
Tworzenia jeszcze piękniejszych bonsai w ogrodzie.
Materiał źródłowy i foto: Szpital Powiatowy w Sochaczewie.

Awans sochaczewskiego komendanta

Komenda Powiatowa PSP w Sochaczewie

Komendant Główny Państwowej Straży Pożarnej nadbryg. Mariusz Feltynowski z dniem 7 lutego 2024 roku powierzył pełnienie obowiązków Zastępcy Mazowieckiego Komendanta Wojewódzkiego PSP st. bryg. Maciejowi Bieńczykowi, który dotychczas pełnił służbę na stanowisku Komendanta Powiatowego PSP w Sochaczewie.
Jednocześnie Mazowiecki Komendant Wojewódzki PSP st. bryg. Artur Gonera powierzył pełnienie obowiązków Komendanta Powiatowego PSP w Sochaczewie st. kpt. Rafałowi Krupie.

Wybory samorządowe – kiedy i na jakich zasadach?

Redakcja e-Sochaczew.pl
e-Sochaczew.pl

Już za dwa miesiące, a dokładnie 7 kwietnia odbędą się wybory samorządowe. Nastąpią zmiany w radach miast i gmin, radach powiatów i sejmikach, a także wybrać będziemy mogli, kto przez kolejne pięć lat będzie pełnić rolę burmistrza oraz wójta naszego miasta. 12 lutego upływa termin rejestracji komitetów wyborczych, a do 4 marca, do 16.00, będzie można zgłaszać komisjom wyborczym listy kandydatów na radnych, natomiast do 14 marca kandydatów na wójtów, burmistrzów i prezydentów miast. Data 8 marca to koniec terminu zgłaszania kandydatów na członków obwodowych komisji wyborczych, których skład poznamy do 18 marca.
Cisza wyborcza rozpocznie się o północy z 5 na 6 kwietnia i potrwa do zakończenia głosowania, natomiast głosowanie odbędzie się 7 kwietnia w godzinach od 7.00 do 21.00. Jeśli są chętni do głosowania korespondencyjnego w tym do głosowania w alfabecie Braille`a, mają czas na zgłoszenia do 25 marca. Do 29 marca będzie można składać wnioski o sporządzenie aktu pełnomocnictwa do głosowania przez pełnomocnika. Przypominamy, ze prawo do głosowania korespondencyjnego lub przez pełnomocnika mają osoby niepełnosprawne (orzeczenie o znacznym lub umiarkowanym stopniu) oraz ci, którzy najpóźniej w dniu głosowania kończą 60 lat.
Miasto informuje, że jedynym głosowaniem, które może nie rozstrzygnąć się 7 kwietnia, będzie wybór nowego burmistrza. Jeśli w pierwszej turze żaden z kandydatów nie otrzyma ponad 50 proc. głosów, wybory powtórzą się 21 kwietnia. Na karcie do głosowania zobaczymy wówczas dwa nazwiska kandydatów na burmistrza, którzy w pierwszej turze uzyskali najwięcej głosów.

ODESZLI OD NAS

Śp. Offerczak Sabina
zmarła 06-02-2024. Żyła lat 84.
Pogrzeb odbył się 17-02
na cmentarzu Sochaczew.

Śp. Rossa Henryk
zmarł 09-02-2024. Żył lat 68.
Pogrzeb odbył się 14-02
na cmentarzu Sochaczew - Wypalenisko.

Śp. Fortuna Hanna
zmarła 08-02-2024. Żyła lat 74.
Pogrzeb odbył się 12-02
na cmentarzu Trojanów.

Śp. Kulik Zbigniew
zmarł 08-02-2024. Żył lat 71.
Pogrzeb odbył się 13-02
na cmentarzu Sochaczew.

Śp. Kapusta Józef
zmarł 08-02-2024. Żył lat 90.
Pogrzeb odbył się 10-02
na cmentarzu Kurdwanów.

Śp. Jędrzejewska Marianna
zmarła 07-02-2024. Żyła lat 87.
Pogrzeb odbył się 12-02
na cmentarzu Sochaczew.

Śp. Skrzynecka Zofia
zmarła 07-02-2024. Żyła lat 73.
Pogrzeb odbył się 12-02
na cmentarzu Sochaczew - Wypalenisko.

Śp. Duda Krystyna
zmarła 06-02-2024. Żyła lat 65.
Pogrzeb odbył się 10-02
na cmentarzu Niepokalanów.

Śp. Szpleter Tadeusz
zmarł 06-02-2024. Żył lat 80.
Pogrzeb odbył się 09-02
na cmentarzu Zawady.

Śp. Baczyński Piotr
zmarł 06-02-2024. Żył lat 50.
Pogrzeb odbył się 09-02
na cmentarzu Sochaczew - Wypalenisko.

Śp. Majewska Anastazja
zmarła 05-02-2024. Żyła lat 89.
Pogrzeb odbył się 10-02
na cmentarzu Trojanów.

Śp. Kaczmarek Waldemar
zmarł 02-02-2024. Żył lat 81.
Pogrzeb odbył się 10-02
na cmentarzu Brochów.

Śp. Wiedyńska Kazimiera
zmarła 05-02-2024. Żyła lat 81.
Pogrzeb odbył się 09-02
na cmentarzu Brzozów.

Śp. Mikołajczyk Edward
zmarł 04-02-2024. Żył lat 86.
Pogrzeb odbył się 08-02
na cmentarzu Trojanów.

Śp. Szymańczak Grażyna
zmarła 02-02-2024. Żyła lat 70.
Pogrzeb odbył się 07-02
na cmentarzu Kaski.

Śp. Zagajewski Józef
zmarł 03-02-2024. Żył lat 74.
Pogrzeb odbył się 06-02
na cmentarzu Kozłów Biskupi.

Śp. Kwiatek z d. Kasztelan Paulina
zmarła 26-01-2024. Żyła lat 34.
Pogrzeb odbył się 12-02
na cmentarzu Trojanów.

Śp. Kowalska Barbara
zmarła 04-02-2024. Żyła lat 72.
Pogrzeb odbył się 07-02
na cmentarzu Sochaczew.

Śp. Michalak Helena
zmarła 02-02-2024. Żyła lat 86.
Pogrzeb odbył się 06-02
na cmentarzu Brochów.

Śp. Jagielska Zofia
zmarła 01-02-2024. Żyła lat 91.
Pogrzeb odbył się 08-02
na cmentarzu Trojanów.

Śp. Tomczak Halina
zmarła 02-02-2024. Żyła lat 91.
Pogrzeb odbył się 06-02
na cmentarzu Młodzieszyn.

Śp. Matczak Józef
zmarł 02-02-2024. Żył lat 93.
Pogrzeb odbył się 05-02
na cmentarzu Sochaczew - Wypalenisko.

Śp. Bryszewski Sławomir
zmarł 01-02-2024. Żył lat 63.
Pogrzeb odbył się 06-02
na cmentarzu Kozłów Biskupi.

Śp. Staniszewski Piotr
zmarł 26-01-2024. Żył lat 83.
Pogrzeb odbył się 03-02
na cmentarzu Kąty.

Śp. Potkańska Liliana
zmarła 31-01-2024. Żyła lat 78.
Pogrzeb odbył się 03-02
na cmentarzu Kozłów Biskupi.

Śp. Truszkowski Henryk Jan
zmarł 30-01-2024. Żył lat 85.
Pogrzeb odbył się 03-02
na cmentarzu Sochaczew - Wypalenisko.

Śp. Wiaterek Jan
zmarł 24-01-2024. Żył lat 75.
Pogrzeb odbył się 07-02
na cmentarzu Bródno.

Śp. Kacprzak Małgorzata
zmarła 31-01-2024. Żyła lat 51.
Pogrzeb odbył się 03-02
na cmentarzu Kąty.

Śp. Nasiadka Jolanta Barbara
zmarła 30-01-2024. Żyła lat 80.
Pogrzeb odbył się 03-02
na cmentarzu Sochaczew - Wypalenisko.

Śp. Kiełbus Jan
zmarł 30-01-2024. Żył lat 88.
Pogrzeb odbył się 02-02
na cmentarzu Szymanów.

Śp. Wawrzyńczak Maria
zmarła 29-01-2024. Żyła lat 90.
Pogrzeb odbył się 03-02
na cmentarzu Trojanów.

Śp. Jaczyńska Krystyna
zmarła 27-01-2024. Żyła lat 72.
Pogrzeb odbył się 31-01
na cmentarzu Brochów.

Śp. Pawłowska Marianna
zmarła 29-01-2024. Żyła lat 98.
Pogrzeb odbył się 01-02
na cmentarzu Młodzieszyn.

Śp. Głuchowska-Wesołowska Krystyna
zmarła 30-01-2024. Żyła lat 85.
Pogrzeb odbył się 06-02
na cmentarzu Trojanów.

Śp. Borkowski Marian
zmarł 27-01-2024. Żył lat 68.
Pogrzeb odbył się 31-01
na cmentarzu Kozłów Biskupi.

Wprowadzała w błąd lekarza, aby zdobyć recepty

Komenda Powiatowa Policji w Sochaczewie

Sochaczewscy policjanci z wydziału do walki z przestępczością gospodarczą i korupcją zatrzymali mieszkankę powiatu sochaczewskiego podejrzewaną o wyłudzenie poświadczenia nieprawdy i posłużenie się dokumentami poświadczającymi nieprawdę. Kobieta usłyszała już pierwsze zarzuty. Będzie ich jednak zdecydowanie więcej. Za popełnione przestępstwa grozi jej do 3 lat pozbawienia wolności.

Policjanci zajmujący się przestępczością gospodarczą i korupcją prowadzą postępowanie dotyczące wprowadzenia w błąd lekarza w celu uzyskania recept na leki, a następnie ich realizacji w aptekach na terenie powiatu sochaczewskiego. Ustalono, że kobieta pracowała w jednej z aptek. Miała dostęp do bazy danych klientów, którzy realizowali w tej aptece recepty.
Kobieta korzystała z jednej ze stron internetowych, gdzie za opłatą można otrzymać receptę. Wykorzystywała do tego dane różnych osób, a później realizowała receptę w różnych aptekach w powiecie sochaczewskim.
Podejrzana została zatrzymana w środę (7.02) i doprowadzona do Komendy Powiatowej Policji w Sochaczewie. Usłyszała 6 zarzutów wprowadzenie w błąd lekarza i użycia dokumentów poświadczających nieprawdę. Przestępczy proceder trwał od początku 2023 roku. Przed policjantami jeszcze mnóstwo pracy, ale już teraz oceniają, że kobieta może usłyszeć zdecydowanie więcej zarzutów. Grozi jej do 3 lat pozbawienia wolności.

asp. Agnieszka Dzik

Wypadek drogowy na ulicy Chopina

Komenda Powiatowa Policji w Sochaczewie

Policjanci pod nadzorem prokuratora ustalają dokładne przyczyny i okoliczności wypadku drogowego, do którego doszło w ubiegły weekend na ul. Chopina w Sochaczewie. W wyniku tego zdarzenia ciężko ranny został 29-letni mężczyzna. Kierowca, który w chwili zdarzenia miał 1,8 promila alkoholu w organizmie, został warunkowo tymczasowo aresztowany.
W nocy z piątku na sobotę oficer dyżurny odebrał zgłoszenie o wypadku drogowym, do którego doszło na ul. Chopina w Sochaczewie. Na miejsce natychmiast skierowano policyjne patrole. Ustalono, że 28-letni sochaczewianin stracił panowanie nad pojazdem i uderzył w ogrodzenie posesji. W wyniku tego zdarzenia, ciężkich obrażeń doznał 29-letni pasażer, który został przetransportowany do szpitala.
Policjanci przeprowadzili badanie stanu trzeźwości kierowcy. Urządzenie wykazało, że 28-latek miał 1,8 promila alkoholu w organizmie. Został zatrzymany i osadzony w policyjnym areszcie.
Na miejscu zdarzenia pracowali policjanci, którzy wykonywali czynności pod nadzorem prokuratora, a także biegły.
Mieszkaniec Sochaczewa został doprowadzony do Prokuratury Rejonowej w Sochaczewie. Zarzuca mu się, że doprowadził do wypadku drogowego, w wyniku którego pasażer auta doznał ciężkich obrażeń ciała, a także kierowanie pojazdem w stanie nietrzeźwości.
Wczoraj odbyło się posiedzenie sądu, podczas którego podejrzany został warunkowo tymczasowo aresztowany na okres 3 miesięcy. Przestępstwo, którego się dopuścił, jest zagrożone karą nawet 12 lat pozbawienia wolności.

asp. Agnieszka Dzik

Pożar samochodu w Wójtówce

Komenda Powiatowa PSP w Sochaczewie

6 lutego, o godzinie 14:21, do Stanowiska Kierowania Komendanta Powiatowego PSP w Sochaczewie wpłynęło zgłoszenie o pożarze samochodu osobowego przed lokalem gastronomicznym w Wójtówce. Na miejsce skierowane zostały dwa samochody gaśnicze i samochód operacyjny z sochaczewskiej JRG PSP.
Przybyli na miejsce strażacy zastali objęty w połowie ogniem samochód osobowy. Osoba kierująca pojazdem po zauważeniu oznak pożaru wysiadła i nie odniosła żadnych obrażeń.
Zagrożenie szybko zostało opanowane jednym strumieniem wody. Schłodzono także i skontrolowano kamerą termowizyjną ścianę budynku, któremu pożar szczęśliwie nie zaszkodził. Po wykluczeniu obecności tlenku węgla w lokalu działania zakończono.
W akcję gaśniczą zaangażowanych było 8 strażaków PSP.

Zwłoki mężczyzny przy moście - na miejscu policja i prokurator

Redakcja e-Sochaczew.pl
e-Sochaczew.pl

Do tragicznego odkrycia doszło 9 lutego w okolicy mostu na rzece Pisi. Na miejscu pracowali funkcjonariusze policji pod nadzorem prokuratury.
Do tragicznego zdarzenia doszło w okolicy mostu przy rzece Pisi w miejscowości Rokotów. Znaleziono tam zwłoki mężczyzny. Przez kilka godzin trwały tam czynności policji pod

nadzorem prokuratora. Ciało zostało zabezpieczone do sekcji.

Awansowali w wielkim stylu, po raz kolejny podium!

Gmina Brochów
e-Sochaczew.pl/brochow

Dnia 09.02.2024 r. w Szkole Podstawowej w Teresinie odbyły się Eliminacje Mistrzostw Powiatu w piłkę ręczną rocznik 2011-12 i rocznik 2009-2010. Szkołę Podstawową im. Fryderyka Chopina w Brochowie reprezentowali uczniowie klasy 5, 6, i 8.

Chłopcy klasy 8, przegrali pierwszy mecz z Teresinem 1:4, ale mecz o wyjście z grupy w wielkim stylu z reprezentacją Szkoły Podstawowej w Kozłowie Biskupim, gdzie przegrywali do przerwy 0:2, a po przerwie natchnieni wolą walki i pragnieniem wygranej zmienili losy spotkania na 4:2, co przyczyniło się do awansu na Mistrzostwa Powiatu.

Chłopcy klasy 5 i 6 również awansowali, wygrywając w wielkim stylu wszystkie mecze w swojej grupie. Najlepszy na boisku (Miłosz Szwarc) rzucił najwięcej bramek w eliminacjach. Dziewczynki z klasy 5 i 6 zajęły trzecie miejsce w grupie, wygrywając jeden mecz i przegrywając dwa kolejne.

Wszystkim uczniom życzymy dalszych sukcesów sportowych podczas Mistrzostw Powiatu w piłkę ręczną, które odbędą się jeszcze w lutym.

Podpisanie umowy – Przebudowa z rozbudową gospodarki wodno – ściekowej Gminy Młodzieszyn – Etap II

Gmina Młodzieszyn
e-Sochaczew.pl/mlodzieszyn

Gmina Młodzieszyn otrzymała 3 062 467,00 złotych dotacji z budżetu Województwa Mazowieckiego dla operacji typu „Gospodarka wodno-ściekowa" w ramach poddziałania „Wsparcie inwestycji związanych z tworzeniem, ulepszaniem lub rozbudową wszystkich rodzajów małej infrastruktury, w tym inwestycji w energię odnawialną i w oszczędzanie energii" w ramach działania „Podstawowe usługi i odnowa wsi na obszarach wiejskich" objętego Programem Rozwoju Obszarów Wiejskich na lata 2014-2020.
Na podstawie kryteriów oceny ofert określonych w Specyfikacji Warunków Zamówienia wybrano jako najkorzystniejszą ofertę złożoną przez Wykonawcę, tj. REMONDIS Aqua Sp. z o.o., Zawodzie 18, 02-981 Warszawa. Oferta uzyskała najwyższą liczbę punktów tj. 100,00 pkt. Informujemy, iż w przedmiotowym postępowaniu zostały również złożone oferty przez wykonawców:
– Przedsiębiorstwo Instalacyjno – Sanitarne Paweł Woliński, Paderewskiego 4, 06-400 Ciechanów
– Eko-Kompleks J. Fidrysiak, J. Budzińska S.J., Guzewska 14, 95-030 Rzgów
Całkowita wartość inwestycji wyniesie 5 108 552,57 złotych, w tym:
- 3 062 467,00 złotych ze środków budżetu Województwa Mazowieckiego
- 2 046 085,57 złotych ze środków własnych Gminy Młodzieszyn.

W ramach modernizacji ujęcia wody i SUW w Mistrzewicach inwestycja zakłada: – budowę budynku SUW, – przebudowę z rozbudową technologii SUW do wydajności Q = 65 m3/h, – rozbudowę odstojników, – wymianę pompy w studni głębinowej podstawowej wraz z wodomierzem, armaturą i nowym orurowaniem, – wymianę pompy w studni głębinowej awaryjnej wraz z wodomierzem, armaturą i nowym orurowaniem, – modernizację obiektu SUW pod względem elektro- automatycznym.
W ramach modernizacji SUW w Młodzieszynie wraz z rozbudową sieci wodociągowej i kanalizacyjnej inwestycja zakłada: – budowę zbiornika na ścieki z chlorowni, – rozbudowę odstojników wód popłucznych, – montaż agregatu prądotwórczego, – budowa odcinka sieci wodociągowej, – budowa odcinka sieci kanalizacji sanitarnej.
Dzięki pozyskanej dotacji uda się zrealizować bardzo szeroki zakres prac zarówno w zakresie modernizacji istniejących obiektów, ich przebudowy jak i budowy nowej infrastruktury gospodarki wodno-ściekowej na terenie naszej gminy. Jest to kolejny bardzo duży krok dla rozwoju gminnej gospodarki komunalnej, która jest niezwykle ważna, potrzebna oraz poprawi jakość życia naszych mieszkańców. – podkreśla Wójt Gminy Młodzieszyn Monika Pietrzyk

Biblioteka w Brochowie działa pełną parą

Gmina Brochów
e-Sochaczew.pl/brochow

Gminna Biblioteka w Brochowie działa pełną parą. Nie tylko fani czytania książek znajdą tam dla siebie wiele ciekawych propozycji. Na odwiedzających czeka jeszcze wiele innych atrakcji.
Biblioteka w Brochowie cieszy się dużym powodzeniem nie tylko wśród czytelników. Działa tam również Klub „Zaczytani". Biblioteka jest również odwiedzana przez najmłodszych mieszkańców gminy. Zapraszamy na fotorelację.

Budowa budynku mieszkalnego wielorodzinnego w miejscowości Nowe Mistrzewice

Gmina Młodzieszyn
e-Sochaczew.pl/mlodzieszyn

W dniu 8 lutego 2024 r. podpisano umowę z Przedsiębiorstwem Handlowo Usługowym PROBUD s.c. będącym wykonawcą zadania pn.: „Budowa budynku mieszkalnego wielorodzinnego w miejscowości Nowe Mistrzewice, gm. Młodzieszyn" dofinansowanego w kwocie 2 870 160,00 złotych ze środków budżetu państwa w ramach programu bezzwrotnego wsparcia na budownictwo komunalne i socjalne, pochodzącego ze środków Funduszu Dopłat.
Oferta wykonawcy została wybrana w postępowaniu o udzielenie zamówienia publicznego uzyskując największą liczbę punktów w oparciu o kryteria oceny ofert przyjęte w Specyfikacji Warunków Zamówienia. Informujemy, iż w przedmiotowym postępowaniu zostały również złożone oferty przez wykonawców:
PHU CYMUŚ RAFAŁ JANICKI, Śladów 41A, 05-088 Śladów
PAPBUD sp. z o.o., Lipowa 9D, 09-200 Piaski
MKL-BUD SPÓŁKA Z OGRANICZONA ODPOWIEDZIALNOŚCIĄ, ul. Magazynowa 11A/38, 02-652 Warszawa
Całkowita wartość inwestycji wyniesie 3 587 700,00 złotych, w tym:
2 870 160,00 złotych ze środków budżetu państwa w ramach programu bezzwrotnego wsparcia na budownictwo komunalne i socjalne, pochodzącego ze środków Funduszu Dopłat.
717 540,00 złotych ze środków własnych Gminy Młodzieszyn.
W ramach inwestycji powstanie od podstaw nowy budynek wielorodzinny dwukondygnacyjny w którym będzie wydzielonych 16 lokali mieszkalnych na działce gminnej nr 68/5 w miejscowości Nowe Mistrzewice. Inwestycja swym zakresem obejmie również zagospodarowanie terenu wokół budowanego budynku oraz budowę parkingu.
Inwestycja zapewni nowe lokale socjalne osobom wymagającym wsparcia. Żywię nadzieję, że ten budynek stanie się prawdziwym domem dla jego lokatorów pełnym miłości, wzajemnego szacunku i zrozumienia. - podkreśla Wójt Gminy Młodzieszyn Monika Pietrzyk.

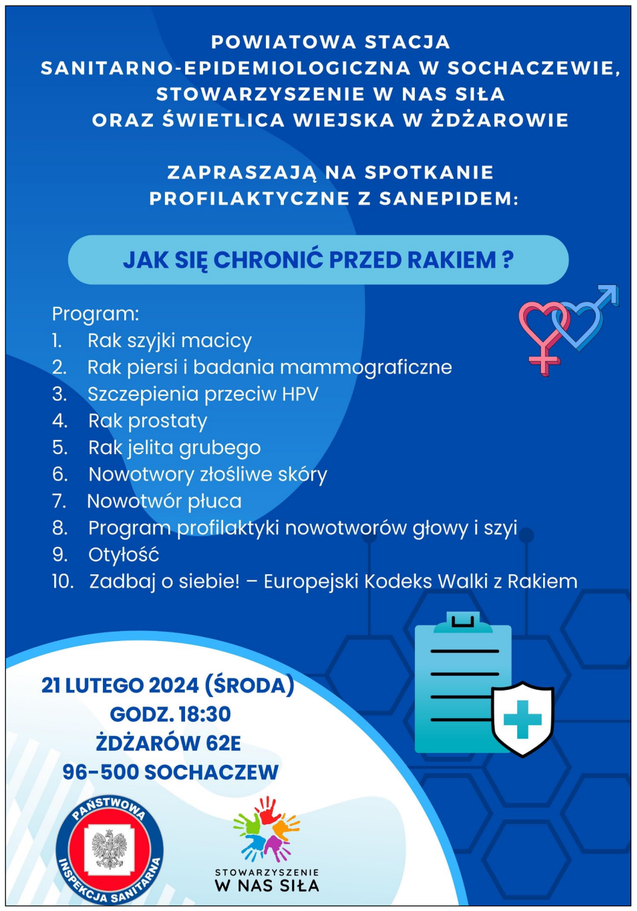

OBWIESZCZENIE

WÓJTA GMINY SOCHACZEW
z dnia 7 lutego 2024 roku

Na podstawie art. 422 ustawy z dnia 5 stycznia 2011 r. -Kodeks wyborczy / Dz.U. z 2023 r. poz. 2408 / Wójt Gminy Sochaczew podaje do publicznej wiadomości informacje o okręgach wyborczych , ich granicach i numerach , liczbie radnych wybieranych w okręgach wyborczych oraz siedzibie Gminnej Komisji Wyborczej w Sochaczewie w wyborach organów jednostek samorządu terytorialnego zarządzonych na dzień 7 kwietnia 2024 r.

Nr okręgu wyborczego	Granice okręgu wyborczego	Liczba radnych wybieranych w okręgu
1	Żuków	1
2	Gawłów, Karwowo	1
3	Altanka, Bronisławy	1
4	Roziazłów	1
5	Kąty , Władysławów	1
6	Dachowa , Lubiejew, Żdżarów	1
7	Kuznocin, numery od 1 do 60	1
8	Kuznocin, numery od 60A do końca	1
9	Chodakówek, Dzięglewo, Mokas , Żelazowa Wola	1
10	Feliksów, Nowe Mostki, Orły-Cesin, Zosin	1
11	Bogdaniec, Chrzczany, Janaszówek, Kożuszki-Kolonia, Kożuszki-Parcel, Pilawice, Wyjazd, Wymysłów	1
12	Czerwonka-Wieś, Czyste, Ignacówka, Kaźmierów, Sochaczew-Wieś, Wójtówka	1
13	Czerwonka-Parcel	1
14	Andrzejów Duranowski , Bielice , Duranów, Janówek Duranowski	1
15	Jeżówka, Sielice, Wyczółki	1

Siedziba Gminnej Komisji Wyborczej w Sochaczewie mieści się :

Urząd Gminy Sochaczew , ul. Warszawska 115 , 96-500 Sochaczew , pokój nr 23

Wójt Gminy Sochaczew

Mirosław ORLIŃSKI

Ferie w Świetlicy w Żdżarowie

Gmina Sochaczew
e-Sochaczew.pl/gmina-sochaczew

Ferie w Świetlicy w Żdżarowie minęły bardzo szybko. Działo się bardzo wiele, dzieci nie tylko uczestniczyły w zajęciach artystycznych, ale także tanecznie.

Organizatorzy wydarzeń podsumowują:
Zakończenie ferii zimowych w świetlicy wyglądało w następujący sposób:
- rozgrzaliśmy się tanecznym krokiem,
- stworzyliśmy listę swoich ulubionych piosenek,
- zrobiliśmy też ogromny bałagan i sporo wiatru,
- przeprowadziliśmy zawody sportowe,
- dokończyliśmy bransoletki i breloki,
- na koniec było troszkę zabaw taneczno-ruchowych.
Dziękujemy wszystkim dzieciom za udział w zajęciach!!!

Gminne Igrzyska Dzieci - Szkoła Podstawowa z Gawłowa z nagrodą

Gmina Sochaczew
e-Sochaczew.pl/gmina-sochaczew

I miejsce w koszykówce! 9 lutego w Hali Sportowej w Łapczycy odbyły się Gminne Igrzyska Dzieci w piłce koszykowej chłopców. Nasza reprezentacja szkoły zdobyła I miejsce. W zawodach uczestniczyło 7 szkół. Turniej został rozegrany w dwóch grupach systemem „każdy z każdym" a następnie odbyły się półfinały i mecze o I i III miejsce. Gratulacje i powodzenia w zawodach powiatowych.

Walne Zgromadzenie Przedstawicieli Gminnej Spółki Wodnej w Teresinie

Gmina Teresin
e-Sochaczew.pl/teresin

11 stycznia odbyło się Walne Zgromadzenie Przedstawicieli Gminnej Spółki Wodnej w Teresinie. Starostę Sochaczewskiego reprezentowli Dyrektor Wydziału Rolnictwa Leśnictwa i Ochrony Środowiska pan Krzysztof Zieliński oraz pani Agnieszka Szafaryn. Przedstawicielem wójta Gminy Teresin był pan Marek Misiak.

Zarząd w składzie Leszek Jarzyński, Sławomir Mitrowski i Tomasz Tondera złożyli sprawozdanie z działalności za 2023 r. Spółka w roku ubiegłym przeprowadziła konserwację na prawie 39 km rowów. Polegała ona, w zależności od potrzeb, na wycince krzaków, koszeniu dna i skarp rowów czy też odmulaniu dna. Naprawiliśmy 14 uszkodzeń na drenowaniu, przekładając 1134 mb rurociągów – to tak, jakby od nowa wykonano 2 ha nowego drenowania. Oczyściliśmy i naprawiliśmy 11 studzienek i wylotów drenarskich. Naprawiliśmy jeden przepust drogowy. Koszt poniesiony na te roboty to 311 728 zł. W skład tej sumy wchodzą 103 257 zł ze składek członków, 67 466 zł to dotacja z Urzędu Wojewódzkiego i Ministerstwa Rolnictwa, 91 005 zł dotacja Marszałka Województwa Mazowieckiego oraz 50 000 zł wykonania przez podmioty gospodarcze pozwoleń wodnoprawnych. Ściągalność składek jest bliska 100% za co dziękujemy członkom spółki. Taka ściągalność pozwala nam na skuteczne ubieganie się o dofinansowanie naszej działalności. Takie wyniki spółki pozwoliły na wycofanie się z podwyżki w roku bieżącym i przyjęto składkę na poziomie 2023 roku, czyli 40 zł. W dyskusji przewijały się sprawy bieżące i oczywiście sprawy związane z CPK. Zarząd poinformował zebranych o prowadzonych konsultacjach z biurami projektowymi o planowanych drogach wokół lotniska, jak i o planach przebudowy jednego z rowów melioracyjnych. Mapa z projektowanymi drogami została udostępniona zebranym. Leszek Jarzyński poinformował zebranych, że w imieniu spółki został już złożony wniosek do Marszałka Województwa Mazowieckiego o 100 000 zł dotacji na 2024 r. Na koniec podjęto kilka uchwał umożliwiających funkcjonowanie spółki i udzielono absolutorium zarządowi.

Leszek Jarzyński Prezes GSW w Teresinie.

Urząd przypomina o konieczności ewidencji szamb

Gmina Teresin
e-Sochaczew.pl/teresin

Gminy mają obowiązek prowadzenia ewidencji zbiorników bezodpływowych (szamb) oraz przydomowych oczyszczalni ścieków.
Wójt Gminy Teresin przypomina właścicielom nieruchomości położonych na terenie Gminy Teresin o dokonywanie zgłoszeń posiadanych zbiorników bezodpływowych (szamba) i przydomowych oczyszczalni ścieków do gminnej ewidencji (nie dotyczy nieruchomości podłączonych do istniejącej sieci kanalizacyjnej).
Poniżej podajemy link, który po wypełnieniu automatycznie zaczyta dane do gminnej ewidencji – bez konieczności wizyty w Urzędzie:
https://ankieta.ecogmina.pl/?Gmina=1201

Zapraszamy na bezpłatne konsultacje z psychologiem

Gmina Teresin
e-Sochaczew.pl/teresin

Masz kłopot z podjęciem ważnej decyzji.Przeżywasz kryzys.Z lękiem patrzysz w przyszłość.

SPOTKAJ SIĘ Z PSYCHOLOGIEM!

Psycholog to osoba, która zrozumie, pomoże uporządkować myśli, spojrzeć z dystansem na problem.
Wspólnie poszukacie rozwiązań najlepszych dla Ciebie!
Zapraszamy na bezpłatne konsultacje z psychologiem w każdy wtorek, w godzinach 16:00 – 18:00 do siedziby Gminnego Ośrodka Sportu i Rekreacji w Teresinie (I piętro), Al. XX-lecia 32.

PRZYJDŹ! ZAPYTAJ! SKORZYSTAJ Z POMOCY!

Oficjalne oddanie do użytku rozbudowanej i zmodernizowanej Stacji Uzdatniania Wody w miejscowości Nowa Wieś

Gmina Rybno
e-Sochaczew.pl/rybno

2 lutego br. odbyło się uroczyste oddanie do użytku rozbudowanej i zmodernizowanej Stacji Uzdatniania Wody w miejscowości Nowa Wieś. Zrealizowaliśmy inwestycje o ważnym znaczeniu dla mieszkańców gminy Rybno. Inwestycja została zrealizowana w ramach zadania pod nazwą „System gospodarki wodno-ściekowej w Gminie Rybno – Etap II."
W ramach prac inwestycyjnych zostały wykonane trzy zadania:
Zadanie nr 1 „Budowa i rozbudowa istniejącej Stacji Uzdatniania Wody w miejscowości Nowa Wieś".
Zadanie nr 2 „Budowa sieci kanalizacji sanitarnej w miejscowości Rybno przy ul. Wyszogrodzkiej".
Zadanie nr 3 „Przebudowa sieci wodociągowej przy ul. Parkowej i ul. Towarowej na odcinku od wysokości działki nr ew. 218/2 do wysokości działek nr ew. 219 i 222 w miejscowości Rybno".
Zakres prac na terenie Stacji Uzdatniania Wody w miejscowości Nowa Wieś obejmował m.in.:
Wykonanie docieplenia - elewacji oraz pokrycia dachowego budynku Stacji Uzdatniania Wody.
Budowę zbiornika retencyjnego na wodę wraz z rurociągami technologicznymi.
Budowę wiaty garażowej na agregat prądotwórczy.
Modernizację obudów studni głębinowych wraz z rurociągami tłocznymi.
Montaż zestawu pomp sieciowych w budynku Stacji Uzdatniania Wody.
Wymianę filtrów uzdatniających wodę wewnątrz obiektu SUW
Budowę ogrodzenia terenu Stacji Uzdatniania Wody.

Uroczyste oddanie do użytku generalnie wyremontowanej sali bankietowej Ochotniczej Straży Pożarnej w Rybnie, inwestycja za 1 000 000,00 zł

Gmina Rybno
e-Sochaczew.pl/rybno

„Przebudowa ze zmianą parametrów użytkowych i technicznych istniejącego budynku użyteczności publicznej – strażnica Ochotniczej Straży Pożarnej w Rybnie" – to zadanie inwestycyjne, które właśnie zostało pomyślnie zrealizowane.
Na wykonanie tej inwestycji samorząd Rybna pozyskał dofinansowanie w kwocie 828 000,00 zł z Rządowego Funduszu Polski Ład: Programu Inwestycji Strategicznych-Edycja II. Całkowita wartość prac inwestycyjnych wyniosła około 1 000 000,00 zł. Firma PPHU ELBO S.C. z Sochaczewa w ramach zadania wykonała m .in. generalny remont górnej sali Ochotniczej Straży Pożarnej w Rybnie, klatki schodowej, sanitariatów oraz pomieszczeń towarzyszących.
Wymieniono instalację centralnego ogrzewania, instalację elektryczną oraz zamontowano nowe oświetlenie i osprzęt elektryczny, wymieniono instalację wodno-kanalizacyjną oraz dokonano wymiany stolarki okiennej i drzwiowej. Zostały również przeprowadzone prace związane z remontem podłóg, ścian i sufitów.
- Strażacy to ci, na których patrzy się z szacunkiem, z podziwem – strażak to wzór, to człowiek godny zaufania, ktoś, kogo się podziwia za bohaterstwo, za odwagę. Strażak to ktoś, kto często widzi też i łzy wdzięczności. Strażacy, zwłaszcza ci z ochotniczych straży pożarnych, to najlepszy przykład na ciągłość bezinteresownego działania, to dowód na chęć solidarnej pracy na rzecz drugiego człowieka. Działalność w Ochotniczej Straży Pożarnej jest to niezwykle ważna służba, a zarazem najwyżej społecznie oceniana. Straż Pożarna cieszy się najwyższym zaufaniem i najwyższą społeczną oceną - mówił podczas wydarzenia Damian Jaworski, wójt gminy Rybno, doceniając tym samym ogromny wkład strażaków w budowanie poczucia bezpieczeństwa mieszkańców gminy.

Nowy sprzęt i wyposażenie dla Ochotniczej Straży Pożarnej w Rybnie, całkowita wartość to 17 000,00 zł

Gmina Rybno
e-Sochaczew.pl/rybno

Zostało zrealizowane zadanie pod nazwą „Zakup sprzętu i wyposażenia służącego do prowadzenia akcji ratowniczych i usuwania skutków zagrożeń na potrzeby Ochotniczej Straży Pożarnej w Rybnie „.
Na realizację zadania Ochotnicza Straż Pożarna w Rybnie pozyskała dofinansowanie w kwocie 15 000,00 zł w ramach Programu Priorytetowego „Ogólnopolski program finansowania służb ratowniczych. Część 2) Dofinansowanie zakupu sprzętu". Całkowita wartość realizacji zadania wyniosła 17 000,00 zł.
To bardzo ważne zadanie, bowiem zakupiony sprzęt i wyposażenie podniesie komfort pracy druhen i druhów z Ochotniczej Straży Pożarnej w Rybnie podczas prowadzenia akcji ratowniczo-gaśniczych. Zwiększy bezpieczeństwo mieszkańców gminy Rybno oraz całego powiatu sochaczewskiego a o to zabiegam na przestrzeni wszystkich miesięcy swego urzędowania, bo bezpieczeństwo to priorytetowe zadanie dla mnie. Poczucie, że mieszkańcom żyje się lepiej, poprzez dobre decyzje, które podejmują radni, poprzez decyzje naszego urzędu jest dla mnie ogromnie ważne – podkreśla Damian Jaworski, wójt gminy Rybno.
- Serdecznie gratuluję jednostce Ochotniczej Straży Pożarnej w Rybnie zakupionego sprzętu, wyposażenia do prowadzenia akcji ratowniczo-gaśniczych – dodaje wójt.

Zmarł Bogdan Pokropiński – Sochaczew pamięta

Muzeum Kolei Wąskotorowej w Sochaczewie

Z żalem informujemy, iż 29 stycznia 2024 r. w wieku 89 lat zmarł Bogdan Pokropiński, znawca i pasjonat dróg żelaznych, pionier badań nad kolejnictwem wąskotorowym i normalnotorowym w Polsce, były pracownik Muzeum Kolejnictwa w Warszawie oraz Muzeum Kolei Wąskotorowej w Sochaczewie i jeden z głównych twórców sochaczewskiej placówki, w której zgromadzono największą liczbę jednostek taboru wąskotorowego w Polsce i jedną z największych w Europie.

Bogdan Pokropiński urodził się w dzielnicy Targówek w Warszawie 26 maja 1934 r. W 1960 r. ukończył zasadniczą szkołę zawodową w zawodzie ślusarza, a w 1969 r. liceum ogólnokształcące. W 1965 r. odbył kurs maszynisty parowozu, zaś 1970 r. kurs maszynisty lokomotywy spalinowej. Przygodę z pracą na kolei rozpoczął na przełomie 1957 i 1958 r. w lokomotywowni Wrocław Gądów, by przepracować w kolejnictwie kilkadziesiąt lat. W 1959 r. został zatrudniony w Przemysłowym Instytucie Telekomunikacji, by w latach 1960-1968 otrzymać zatrudnienie w lokomotywowni Warszawa Praga. Od 1968 do 1992 r. osiadł zawodowo na Wydziale Kolejowym Huty Warszawa. Ponadto w latach 1982-2009 zatrudniony był w Muzeum Kolejnictwa w Warszawie, z czego od 1995 r. pracował w Muzeum Kolei Wąskotorowej w Sochaczewie. Przez lata zajmowała go również działalność wolontaryjna w obszarze kolejnictwa, która sprowadzała się m.in. do wyszukiwania i ratowania zabytkowych pojazdów na różne szerokości toru, jak również rejestrowania na PKP budowli inżynieryjnych o znaczeniu historycznym. Jego działalność społeczna zaczęła się w 1969 r. od nawiązania kontaktu z Samodzielną Komórką ds. Muzeum Kolejnictwa przy Centralnym Ośrodku Badawczo-Rozwojowym Techniki Kolejnictwa. Towarzyszył powstawaniu Muzeum Kolejnictwa w Warszawie, które powołano do funkcjonowania w 1972 r., a także był inicjatorem wielu działań wpływających na kształt tej placówki. Był inicjatorem przejęcia przez Muzeum Kolejnictwa przygotowywanej na początku 1984 r. do likwidacji Sochaczewskiej Kolei Dojazdowej. Bogdana Pokropińskiego, dyrektora Muzeum Kolejnictwa Jana Kamińskiego, a także ostatniego kierownika kolei sochaczewskiej Czesława Gwarę uznać należy za kluczowe osoby, które przyczyniły się do powstania Muzeum Kolei Wąskotorowej w Sochaczewie. Dorobek Bogdana Pokropińskiego obejmuje wiele artykułów i ponad 20 książek poświęconych kolejnictwu, także w mazowieckim wydaniu, w tym m.in. Kolejka marecka (1985), Powiatowa Kolej Sochaczewska (1992), Kolejki wąskotorowe Mazowsza (1995/2019), Kolej wilanowska (2001), Kolej grójecka (2002), czy Sochaczewska kolej wąskotorowa (2012). Podczas jubileuszu stulecia sochaczewskiej kolei wąskotorowej 1 października 2022 r. odznaczony został przez Marszałka Adama Struzika za zasługi dla województwa mazowieckiego Medalem Pamiątkowym „Pro Mazovia".

Bogdan Pokropiński jest postacią wielce zasłużoną nie tylko dla polskiego kolejnictwa ale również dla Sochaczewa. Bez jego zaangażowania Muzeum Kolei Wąskotorowej, czyli największa obecnie atrakcja turystyczna naszego miasta, nigdy by nie powstało, a sochaczewska „ciuchcia" po zamknięciu ruchu rozkładowego 30 listopada 1984 r. zostałaby z pewnością zlikwidowana. Był on też badaczem oraz autorem dwóch fundamentalnych publikacji książkowych dotyczących dziejów sochaczewskiej kolejki. Ponadto razem z kierownikiem Czesławem Gwarą odpowiadają za uratowanie większości pojazdów kolejowych, które obecnie są zdeponowane w sochaczewskim muzeum, tworząc największą w Polsce kolekcję zabytkowego taboru wąskotorowego.

Panie Bogdanie – dziękujemy!

Łukasz Popowski

...

Muzeum Kolei Wąskotorowej w Sochaczewie
Fot. Monika Szymańska, Jerzy Szeliga, Radosław Dulski, Marta Przygoda

Sochaczewskie Rysie z kolejnym ligowym zwycięstwem

Redakcja e-Sochaczew.pl
e-Sochaczew.pl

Mecz w chodakowskiej hali MOSiR przyniósł wiele emocji i prawie do ostatniej syreny sprawa zwycięstwa była otwarta. Pierwszą kwartę dobrze otworzyli sochaczewianie. Jednak rywale powoli przejmowali inicjatywę i pod koniec tej części prowadzili 16:10. Na szczęście w ostatniej minucie podopieczni trenera Łukasza Puchały zdobywają trzy punkty.

Druga odsłona to huraganowy atak Rysi. Przez cztery minuty nasi koszykarze zdobyli dwanaście punktów nie tracąc ani jednego (25:16). Przewaga powoli rosła (31:20) i wydawało się, ze jest już po meczu. Rywale mieli inne zdanie. Pod koniec drugiej kwarty zmniejszyli stratę o cztery punkty.

Trzecia odsłona to szaleńcza pogoń „Inżynierów". W pewnym momencie ich strata wynosiła tylko dwa punkty (37:35). Na szczęście kilka akcji zaczepnych gospodarzy sprawiło, że po trzech kwartach Rysie prowadzili 54:47. Ostatnia część to ucieczka Rysi w pierwszych minutach (66:47). Kolejne, to pogoń rywali, którzy ambitnie walczą o każdą piłkę. Walczą na całym parkiecie. Skutkiem były faule, które powoli zmniejszały zdolność „bojową" przyjezdnych. Na kilkanaście sekund przed końcem na tablicy był wynik 77:73. Tuż przed końcem meczu piłka trafiła do rąk Macieja Pieklaka. Rzut z prawie połowy boiska był ... celny. Trójka w ostatniej sekundzie meczu była efektownym podsumowaniem sobotniego meczu ligowego.

Przed naszą drużyną pozostały jeszcze dwa mecze. Pierwszy z nich, zaległy z Gim92 Warszawa odbędzie się prawdopodobnie w najbliższą środę. Mecze drugiej rundy zakończy wyjazd do Białegostoku. Na Podlasiu będą czekały Młode Żubry. Dwa zwycięstwa dadzą naszej drużynie awans do trzeciej rundy rozgrywek.

Rysie Sochaczew – AZS Politechnika Warszawska 80:73 (12:16, 25:15, 17:16, 26:26)

Maciej Pieklak (19), Dorian Benigni (18), Dawid Juskowiak (14), Grzegorz Dzieniszewski (12), Aleksy Białowąs (7), Patrick Benigni (6), Aleksander Pawłowski (2), Przemysław Woromiej (2), Kamil Hupert, Marcin Kubiak, Marcin Majewski, Konrad Spławski

Tekst i zdjęcia: Tomasz Ertman, Autor: Tomasz Ertman

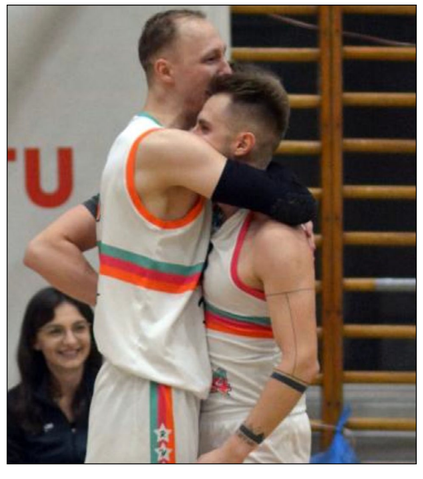

Oczekiwania mieszkańców – czy są brane pod uwagę?

Blog Andrzeja Kuśmirka

Ul. Przyszła – to bardzo wąska ulica na Boryszewie, która z jednej strony krzyżuje się z ul. Mikołaja Kopernika, a z drugiej, na wysokości osiedla wielorodzinnego, z ulicą 15 sierpnia. Mieszkańcy osiedla i ulicy zwrócili się w listopadzie 2023 r. do burmistrza z pisemnym wnioskiem o poszerzenie i naprawę nawierzchni. Pismo adresowane było do burmistrza, przewodniczącego rady miejskiej oraz radnych okręgu Boryszew.

Wniosek uzasadniony, bo stan nawierzchni tylko od strony wjazdu z ul. 15 sierpnia jest w stanie opłakanym i widoczny jest na zdjęciu.

I zaczęło się... W odpowiedzi wnioskodawcy otrzymali w grudniu 2023r. od zastępcy burmistrza, P. Dariusza Dobrowolskiego, obietnicę uwzględnienia ulicy w planach remontowych w kolejnych latach. Rzecz jasna, że problemu to nie rozwiązało, więc mieszkańcy licząc na przychylność władz miasta ponowili prośbę. Na tę prośbę uzyskali 2 odpowiedzi., jak sami to ocenili – wzajemnie wykluczające się.

Pierwsza z nich została udzielona 11 stycznia przez jeszcze wtedy pełniącego funkcję przewodniczącego rady miejskiej P. Sylwestra Kaczmarka, który poinformował mieszkańców że : „*Burmistrz Miasta Sochaczew przystąpi do procedury przygotowania, a następnie realizacji zadania inwestycyjnego przebudowy odcinka w/w ulicy po zabezpieczeniu środków w budżecie na najbliższej Sesji Rady Miejskiej.*"

Druga odpowiedź została udzielona przez zastępcę burmistrza P. Dariusza Dobrowolskiego, który poinformował mieszkańców, że „*wykonanie przebudowy ulicy Przyszłej może nastąpić po zabezpieczeniu środków finansowych na ten cel przez Radnych Rady Miejskiej w Sochaczewie*" Ta odpowiedź może sprawiać wrażenie, jakby to teraz tylko od radnych zależała realizacja tego zadania inwestycyjnego. A to nie jest prawda.

Mieszkańcy powinni zostać poinformowani, że to burmistrz powinien wykonać pierwszy ruch w tym temacie, dlatego że zgodnie z art. 30 ust. 2 i odpowiednio pkt 1 i 2 „***Do zadań wójta/burmistrza należy w szczególności przygotowywanie projektów uchwał rady gminy oraz określanie sposobu wykonywania uchwał***". W związku z tym to najpierw burmistrz powinien sporządzić projekt uchwały dotyczący realizacji inwestycji, który powinien zawierać sposób jej realizacji, w tym również źródeł jej finansowania. Dopiero wtedy projekt uchwały przekazywany jest najpierw pod obrady Komisji, a dopiero później pod obrady Rady Miejskiej.

W związku z powyższym, jako radny z okręgu Boryszew, apeluję do Burmistrza o rozpoczęcie przygotowań do realizacji tego zadania.

W tym miejscu chcę podkreślić jeszcze jeden fakt. O piśmie mieszkańców z listopada 2023r. dotyczącego problemu ul. Przyszłej, które było skierowane m.in. do radnych okręgu Boryszew dowiedziałem się dopiero po zmianach w prezydium Rady Miejskiej od aktualnego przewodniczącego rady P. Adama Klocha. **Ani P. burmistrz Dariusz Dobrowolski, ani ówczesny przewodniczący rady miejskiej P. Sylwester Kaczmarek niestety nie przekazali nam radnym okręgu Boryszew** pytań jakie inwestycje są potrzebne w poszczególnych dzielnicach. Te, które są w trakcie realizacji, były przedstawiane jako gotowe projekty uchwał, ale trudno powiedzieć, kto podejmował decyzje o ich trafności. Można odnieść wrażenie, że to burmistrz wiedział lepiej od mieszkańców, co jest potrzebne.

Nadchodzące wybory samorządowe są wielką szansą na zmiany. Mieszkańcy wybiorą nie tylko radnych, ale także nowego burmistrza. Przy wyborach warto pamiętać o tym, które środowisko popiera danego kandydata, bo już teraz tworzą się zupełnie nowe komitety z nowymi nazwami. Warto wiedzieć, czy pod nową nazwą nie kryją się dotychczasowe modele sprawowania władzy i traktowania mieszkańców.

Sochaczew zasługuje na burmistrza, który będzie słuchał głosu mieszkańców.

Andrzej Kuśmirek – Radny Rady Miejskiej w Sochaczewie

Sochaczewskie szkoły - Marek Gołkowski o tym, co należy zmienić Przewodniczący Komisji Oświaty

Marek Gołkowski
mgolkowski.e-sochaczew.pl

Najbliższe tygodnie to duże wyzwanie jeśli chodzi o sochaczewską oświatę. Ostatnie lata przyniosły wiele zmian. Uczniowie, rodzice oraz kadra szkół zostały postawione przed zadaniami, które nigdy wcześniej nie miały miejsca. Myślę tu choćby o nauczaniu zdalnym.

Pracując w Komisji Oświaty Rady Miejskiej przez ostatnie lata, odniosłem wrażenie, że nastąpiło zerwanie jej więzi z nauczycielami i dyrektorami placówek oświaty. A wreszcie z rodzicami i dziećmi, które są przecież podmiotami działań w oświacie. Praca Komisji skoncentrowana była na opiniowaniu uchwał, natomiast nie miała ona bezpośredniego kontaktu z dyrekcjami szkół i przedszkoli oraz z pracującymi tam nauczycielami. To musi ulec radykalnej zmianie. Wielość problemów nabrzmiałych w oświacie jest możliwa do rozwiązania wyłącznie przy czynnym udziale kadry pedagogicznej, dyrekcji szkół, organu prowadzącego oraz właśnie Komisji Oświaty.

Mówiąc o problemach, mam na myśli przede wszystkim braki w zatrudnieniach w szkołach i przedszkolach, niewłaściwe warunki nauki i opieki nad dziećmi wymagającymi wzmożonej uwagi, w tym w szczególności z orzeczeniami i opiniami poradni specjalistycznych. Te potrzeby wynikają w dużej mierze z zerwanej ciągłości nauczania z powodu nauki zdalnej oraz znalezienia się dzieci w nienormalnej sytuacji psychologicznej, osamotnienia i pozbawienia możliwości stałego przebywania wśród rówieśników, co jest fundamentem zdrowego rozwoju i budowania więzi społecznych. Tego CoVid nas i dzieci pozbawił! A należy jak najszybciej wyrównać różnice tą sytuacją spowodowane. Mówię to na podstawie sygnałów płynących do nas od rodziców, samych dzieci oraz kadry nauczycielskiej.

Jeśli chodzi o moje zamierzenia, konieczne jest odbudowanie wzajemnej, ścisłej współpracy osób odpowiedzialnych za edukację, wsłuchiwanie się w głosy rodziców i dzieci oraz przebudowanie myślenia o szkole. To dzieci są najważniejsze, a system edukacji, zatrudnienie w szkole, program nauczania mają służyć dzieciom w osiągnięciu prawidłowego rozwoju i właściwego poziomu wyedukowania. **Powtarzam: to dzieci są najważniejsze, a nie instytucje**. W następnej kolejności zdanie rodziców. To oni są świadomi potrzeb swoich dzieci, wymagających szczególnej uwagi i troski. To rodzice mają prawo żądać zajęć dodatkowych, prowadzonych we właściwy sposób, wspomagających indywidualne potrzeby dzieci – a szkoła i organ prowadzący mają obowiązek takie zajęcia dodatkowe zapewnić. Rodzice nie mogą odchodzić z kwitkiem, słysząc, że szkoła nie ma środków ani możliwości. Po co w takim razie system poradnictwa psychologiczno-pedagogicznego, skoro nie możemy realizować koniecznych zaleceń?

Cała ta sytuacja wymaga ode mnie pogłębionych rozmów przede wszystkim w szkołach i przedszkolach, by poznać rzeczywisty stan spraw i wspólnie z kadrą nauczycielską i dyrekcjami szkół znaleźć wyjście z sytuacji i rozwiązania problemów dzieci. Ilu brakuje nauczycieli, ilu pedagogów specjalistów, ilu logopedów. Co zrobić z przeładowanym programem nauczania, czego w nim brakuje?

Nie mówię tu o konkretach, bo na to przyjdzie czas później. Teraz najważniejsza jest pełna diagnoza stanu, w jakim znajdują się nasze szkoły. Zachęcam wszystkich do kontaktu ze mną i członkami Komisji.

Przewodniczący Komisji Oświaty - Marek Gołkowski.

Absolwent Studiów Podyplomowych Nauczania Języka Polskiego Jako Obcego i Wydziału Polonistyki na Uniwersytecie Warszawskim.

Tamże: wieloletni wykładowca: języka polskiego jako obcego, historii najnowszej, teorii i praktyki dyplomacji.

Profesor wizytujący na Universita` Statale we Włoszech (Perugia, cykl wykładów z historii literatury polskiej w języku włoskim), profesor wizytujący na Uniwersytecie Państwowym w Kamieńcu Podolskim (Ukraina, cykl lektoratów pokazowych dla ukraińskich lektorów języka polskiego jako obcego)

Współautor podręcznika do nauki języka polskiego jako obcego: „Gdybym znał dobrze język polski", 4 wydania.

We seek propulsion innovators

BorgWarner poszukuje do pracy kandydatów na stanowisko:

Technik Utrzymania Ruchu

(Błonie k. Warszawy)

Twój zakres obowiązków:
- Ustawianie procesu na linii produkcyjnej
- Diagnostykę i usuwanie awarii maszyn (linie automatyczne, piece, roboty, myjki, stanowiska montażowe i testujące).
- Konserwację maszyn, TPM,
- Zapewnienie ciągłości pracy linii,

Nasze wymagania
- Wykształcenie min. średnie techniczne,
- Gotowość do pracy w systemie zmianowym,
- Doświadczenie w pracy na podobnym stanowisku,
- Wiedza z zakresu elektryki, pneumatyki ,hydrauliki oraz mechaniki
- Znajomość rysunku technicznego,
- Samodzielność, zorganizowanie, odpowiedzialność, analityczne myślenie, dyspozycyjność,
- Chęci poszerzania wiedzy i podnoszenia kwalifikacji,

Oferujemy
- Pracę w nowoczesnym parku maszynowym, przy produkcji elektroniki
- Atrakcyjne wynagrodzenie adekwatne do umiejętności i doświadczenia
- Bezpłatny dowóz autobusowy z Sochaczewa, Żyrardowa, Błonia, Leszna, Płońska, Pruszkowa przez Brwinów, Milanówek, Grodzisk Mazowiecki
- Pakiet socjalny uwzględniający m.in. prywatną opiekę medyczną oraz karty sportowe, ubezpieczenie grupowe
- Dofinansowania do wakacji – „wczasy pod gruszą"

Jak do Nas aplikować?

Zachęcamy do bezpośredniego kontaktupod nr. **532 544 728** lub email: **jurybak@borgwarner.com**

BorgWarner
BorgWarner PowerDrive Systems
Pass, Stefana Batorego 8, 05-870 Błonie, Poland
www.borgwarner.com

Prosimy o umieszczenie w CV klauzuli:
„Wyrażam zgodę na przetwarzanie przez BorgWarner Sp. z o.o. danych osobowych zawartych w moim CV lub w innych dokumentach dołączonych do CV, dla celów prowadzenia rekrutacji na stanowisko wskazane w ogłoszeniu o pracę".

Tęczowy ogród

soki naturalne 100% NFC różne smaki

Tęczowy ogród oferuje:
- usługę tłoczenia soków z owoców i warzyw
- soki 100% naturalne NFC (różne smaki)
- opakowanie butelki szklane, karton 3l 5 l
(opakowanie typu bag-in-box)
- jabłka

Gospodarstwo Sadownicze Tęczowy Ogród Marcin Wasilewski
96-521 Brzozów, Brzozowiec 16
tel: 607 392 698, 601 980 020, e-mail: sady-mazowsza@wp.pl

www.sady-mazowsza.pl

Da Grasso

SOCHACZEW
UL. 1-GO MAJA 21
(KRAMNICE MIEJSKIE)
TEL. 46 892 11 46
504 894 864

BANK Spółdzielczy w Sochaczewie poszukuje pracownika do Oddziału Banku w Młodzieszynie na stanowisko Inspektor. Zainteresowane pracą osoby prosimy o przesłanie CV i listu motywacyjnego e-mailem na adres: centrala@bssochaczew.pl lub pocztą tradycyjną na adres: Bank Spółdzielczy w Sochaczewie ul. Władysława Reymonta 18 96-500 Sochaczew w terminie do dnia 29 lutego 2024 r. Wszelkie dodatkowe informacje można uzyskać w Zespole Organizacyjno –Administracyjnym pod nr telefonu 48/ 862 28 88 wew. 18. Informujemy, że skontaktujemy się wyłącznie z wybranymi osobami.

BANK Spółdzielczy w Sochaczewie poszukuje pracownika do Centrali Banku Spółdzielczego w Sochaczewie na stanowisko Kierownik Zespołu Finansowo - Księgowego. Zainteresowane pracą osoby prosimy o przesłanie CV i listu motywacyjnego e-mailem na adres: centrala@bssochaczew.pl lub pocztą tradycyjną na adres: Bank Spółdzielczy w Sochaczewie ul. Władysława Reymonta 18 96-500 Sochaczew w terminie do dnia 29 lutego 2024 r. Wszelkie dodatkowe informacje można uzyskać w Zespole Organizacyjno –Administracyjnym pod nr telefonu 48/ 862 28 88 wew. 18. Informujemy, że skontaktujemy się wyłącznie z wybranymi osobami.

BANK Spółdzielczy w Sochaczewie poszukuje pracownika do Oddziału Banku w Nowej Suchej na stanowisko Inspektor ds. Obsługi Przedsiębiorstw i Rolników. Zainteresowane pracą osoby prosimy o przesłanie CV i listu motywacyjnego e-mailem na adres: centrala@bssochaczew.pl lub pocztą tradycyjną na adres: Bank Spółdzielczy w Sochaczewie ul. Władysława Reymonta 18 96-500 Sochaczew w terminie do dnia 29 lutego 2024 r. Wszelkie dodatkowe informacje można uzyskać w Zespole Organizacyjno –Administracyjnym pod nr telefonu 48/ 862 28 88 wew. 18. Informujemy, że skontaktujemy się wyłącznie z wybranymi osobami.

POSZUKUJEMY pracownika z doświadczeniem do Salonu Optycznego w Sochaczewie/Łowiczu. WYMAGANIA: wykształcenie optyczne, doświadczenie w zawodzie, dyspozycyjność, prawo jazdy kat. B wysoka kultura osobista, CV prosimy przesłać na adres salonoptyczny.ec@gmail.com telefon:698650618 + klauzula RODO.

PRACA / SPRZEDAWCA

POSZUKUJEMY pracownika na stację paliw Paca praktycznie od zaraz Bardzo atrakcyjny system zmianowy 24godzinny Wynagrodzenie zgodne z wszelkimi dodatkami Praca polega na obsłudze klientów oraz nadzorowaniu tankowań samochodów firmowych Wynagrodzenie na wysokim poziomie tel602275001 @:koszty@tramex.pl

ZATRUDNIĘ Panią/Pana na stanowisko kasjer sprzedawca w sklepie spożywczym. Praca na 2 zmiany, stabilność zatrudnienia, indywidualne podejście do pracownika. Możliwość przystąpienia do ubezpieczenia grupowego. Doświadczenie mile widziane. Kontakt: 515 489 521

ZATRUDNIĘ pracownika stacji Orlen w Kampinosie , system pracy zmianowy 7-19 , 19-7. szczegóły pod nr tel 531443443

We seek propulsion innovators

BorgWarner to amerykańsko koncern będący jednym z największych dostawców z branży motoryzacyjnej na świecie. Firma zlokalizowana jest w 24 krajach i zatrudnia około 50 000 tysięcy pracowników. W Polsce posiada oddziały w Błoniu (koło Warszawy), Krakowie oraz Rzeszowie. Fabryka BorgWarner Mobility w Błoniu zajmuje się produkcją systemów zasilania silnika, układów zasilania paliwem i pochłaniaczy oraz produkcją opraszpiel elektronicznych w tym sterowniki do m.in. silników, skrzyń biegów, pomp paliwa przeznaczonych do samochodów spalinowych, hybrydowych, a także elektrycznych.

BorgWarner poszukuje do pracy kandydatów na stanowisko:

Technik ds. Jakości (Power Drive Systems – Elektronika)

(Błonie, powiat warszawski zachodni)

Zakres obowiązków:
- Przygotowywanie raportów dotyczących odpadów produkcyjnych,
- Analiza odpadów produkcyjnych,
- Przygotowywanie raportów dotyczących FTQ,
- Przeprowadzanie audytów produktu oraz audytów warstwowych,
- Wystawianie alarmów jakościowych,
- Szkolenie operatorów z wad powstałych w procesie,
- Wykonywanie kontroli części,
- Koordynowanie sortowań,
- Przygotowywanie dokumentacji jakościowej.

Wymagania:
- Wykształcenie techniczne,
- Doświadczenie na podobnym stanowisku w obszarze jakości,
- Dobra znajomość rysunku technicznego,
- Wysokie umiejętności interpersonalne,
- Kreatywność, chęć do nauki.

Mile widziane
- Znajomość MSA oraz SPC,
- Znajomość narzędzi jakościowych jak 5Why, Ishikawa,
- Znajomość języka angielskiego pozwalająca na analizę dokumentacji technicznej.

Oferujemy:
- Pracę w nowoczesnym, zrobotyzowanym parku maszynowym,
- Elastyczne godziny rozpoczęcia pracy,
- Stabilne zatrudnienie w oparciu o umowę o pracę,
- Atrakcyjny system premiowy (premia miesięczna, premia frekwencyjna, premia uznaniowa),
- Bezpłatny transport do fabryki (trasy z Sochaczewa, Błonia, Żyrardowa, Leszna, Kampinosu, Płońska),
- Prywatną opiekę medyczną Medicover dla Pracownika i jego rodziny, Kartę Multisport,
- Dofinansowania na święta, świąteczne prezenty dla dzieci pracowników,
- Możliwość dołączenia do ubezpieczenie PZU,
- Opiekę merytoryczną doświadczonego zespołu.

Jak do Nas aplikować?

Zachęcamy do bezpośredniego kontaktupod nr. **600 160 943** lub email: **nkowalska@borgwarner.com**

BorgWarner
BorgWarner PowerDrive Systems
Pass, Stefana Batorego 8, 05-870 Błonie, Poland
www.borgwarner.com

Prosimy o umieszczenie w CV klauzuli:
„Wyrażam zgodę na przetwarzanie przez BorgWarner Sp. z o.o. danych osobowych zawartych w moim CV lub w innych dokumentach dołączonych do CV, dla celów prowadzenia rekrutacji na stanowisko wskazane w ogłoszeniu o pracę".

MULTIPARA

2 PARY SOCZEWEK PROGRESYWNYCH W CENIE 1*

DO OKULARÓW PROGRESYWNYCH SOCZEWKI BIUROWE GRATIS*

GALERIA OPTYCZNA SLIWINSCY

UL ŻEROMSKIEGO 12
96-500 SOCHACZEW
664 376 334

HOYA

NFZ
REALIZACJA ZNIŻEK NFZ

* SZCZEGÓŁY PROMOCJI W SALONIE

PRACA / MECHANIK – BLACHARZ

W związku z rozwojem firmy poszukujemy osoby na stanowisko: MECHANIK POJAZDÓW CIĘŻAROWYCH Zakres obowiązków: -diagnostyka komputerowa usterek -obsługa zapobiegawcza (oleje, filtry, regulacje) -naprawy silników, układów przeniesienia napędu, SCR, elektrycznych, hamulcowych oraz kierowniczych 660416896

PRACA / NA BUDOWIE – REMONTY

SZUKAMY fachowca do wykończenia wnętrz/ remontów . Potrafisz gipsować ,szpachlować, malować, kłaść płytki, podłogę. Robić ścianki działowe/ sufity podwieszane. Jeśli chcesz poznać więcej szczegółów ZADZWOŃ POD NUMER TELEFONU 501-952-531

ZATRUDNIĘ MONTERA INSTALACJI SANITARNYCH / SPAWACZA / POMOCNIKA MONTERA. Więcej informacji pod numerem: 600 - 430 - 857. Z chęcią udzielimy Ci dokładniejszych informacji o prowadzonych przez Nas inwestycjach oraz warunkach finansowych. Firma WEST-BUD Hubert Ciurzyński

ZATRUDNIĘ pracownika budowlanego. Tynkowanie szpachlowanie. Praca poniedziałek -piatek tel 510599823

ZATRUDNIMY OD ZARAZ DO PRAC OGÓLNOBUDOWLANYCH osoby z doświadczeniem-zbrojarz, cieśla, murarz, pomocnik. Praca na terenie Sochaczewa i okolic. Warunki pracy do uzgodnienia. WIĘCEJ INFORMACJI POD NUMEREM TELEFONU: 501-952-531

PRACA / FIZYCZNA

ZATRUDNIĘ do pracy na fermie drobiu w miejscowości Łowicz Poszukuję(mężczyzny lub kobiety) na cały lub pół-etatu. Nie jest wymagane doświadczenie -wystarczą chęci do pracy Istnieje możliwość zakwaterowania Umów się na okres próbny ,a szczeguły zatrudnienia uzgodnimy Informacji udzielam pod Nr tel. +48607153959

ZATRUDNIĘ piekarza do pracy w piekarni. Tel. 887498552

PRACA / BIUROWA

BANK Spółdzielczy w Sochaczewie poszukuje pracownika do Centrali Banku Spółdzielczego w Sochaczewie na stanowisko Inspektor w Zespole Zarządzania Ryzykami i Analiz. Zainteresowane pracą osoby prosimy o przesłanie CV i listu motywacyjnego e-mailem na adres: centrala@bssochaczew.pl lub pocztą tradycyjną na adres: Bank Spółdzielczy w Sochaczewie ul. Władysława Reymonta 18 96-500 Sochaczew w terminie do dnia 29 lutego 2024 r. Wszelkie dodatkowe informacje można uzyskać w Zespole Organizacyjno –Administracyjnym pod nr telefonu 48/ 862 28 88 wew. 18. Informujemy, że skontaktujemy się wyłącznie z wybranymi osobami.

SprawdzonyEkspert.pl
Sprawdzeni Eksperci Kredytowi z Twojego miasta

KATARZYNA BORKOWSKA

EKSPERT KREDYTOWY KLIENTÓW INDYWIDUALNYCH

Porównania kredytów, rankingi kredytowe, wyliczanie zdolności kredytowej, wyliczanie rat kredytów – bezpłatne konsultacje

MOJE USŁUGI SĄ CAŁKOWICIE BEZPŁATNE DLA KLIENTA

785 540 690
katarzyna.borkowska@sprawdzonyekspert.pl
https://sprawdzonydoradca.pl/katarzyna-borkowska

AGD SERWIS
Karol Kargulewicz
Sochaczew
ul. Chopina 102A
667-601-900

Wszystkie marki i modele - kompleksowo!

NAPRAWIAMY:
Pralki
Zmywarki
Piekarniki
Kuchenki elektryczne
Płyty ceramiczne i indukcyjne

KOMPLEKSOWE USŁUGI HYDRAULICZNE

KLIMATYZACJA

POMPY CIEPŁA

dla biura i domu

Łowicz
ul. Bolimowska 63
tel. 660-149-509
biuroowk@gmail.com

ELDENT NZOZ

ul. Traugutta 27 | tel. 46 862 50 61
96-500 Sochaczew | pn.-pt. 9⁰⁰-19⁰⁰ sob. 9⁰⁰-12⁰⁰

- STOMATOLOGIA ZACHOWAWCZA
- PEDODONCJA - LECZENIE DZIECI
- STOMATOLOGIA ESTETYCZNA
- ORTODONCJA
- PROTETYKA
- CHIRURGIA
- IMPLANTOLOGIA
- WYBIELANIE ZEBÓW
- PEŁNA RADIOLOGIA
- LECZENIE W SEDACJI

www.eldent-sochaczew.pl

PIEKARNIA Majewscy Ciurzyńska CUKIERNIA 1992r

Najwyższa jakość naszą tradycją!

Sklepy firmowe: ul. Pokoju 7 oraz Pokoju 10c

tel. (46) 863 26 28, 602 391 245
Żuków 112, 96-500 Sochaczew
www.piekarnia-majewski.pl znajdź nas na

Naprawa ekspresów do kawy
Tel. 667 601 900

super Oferta Cateringowa

Dla firm i przedsiębiorstw oraz osób prywatnych

Zapraszamy do współpracy

ZAMÓW DZIŚ
ul. Żeromskiego 8
tel. (46) 862 40 81
881 750 784

Zamów z dostawą

PEŁNA QLTURKA SOCHACZEW

Na marginesie

Sopmar
Auta z Gwarancją / Wypożyczalnia przyczep / Autoholowanie
05-085 Kampinos, Strzyżew 40a
503 800 827; 503 800 278

NOVICARS Autokomis Skup Aut
Andrzejów Duranowski 1c,
96-500 Sochaczew
735 800 700

FHU Auto Miks
Sławomir Mitrowski Szymanów
96-515 Szymanów, Maurycew 20
691 723 441

Gregor Auto Sprzedaż Samochodów Koźuszki-Parcel
96-500 Koźuszki-Parcel,
Koźuszki Parcel 34a
881 353 797

Skup aut
Piotrex Sochaczew
96-500 Sochaczew,
Wyszogrodzka 151a
608 515 878

SOB-CAR
Wyselekcjonowane samochody poleasingowe z gwarancją
Wodna 5,
96-500 Sochaczew
796 106 267

Poleasingowe
96-500 Sochaczew, ul. Łąkowa 10
602 483 976

Auto-Handel Żakowski Andrzej
15 Sierpnia 38,
96-500 Sochaczew

PRACA / KIEROWCA – KURIER

ZATRUDNIĘ kierowcę C+E transport krajowy z naczepą wywrotka, mile widziane doświadczenie, praca od poniedziałku do piątku. Atrakcyjne wynagrodzenie, Więcej informacji pod numerem telefonu 668599848

ZATRUDNIĘ kierowcę Z kat. C+E codzienne powroty do domu jazda z naczepa firanka lub Chlodnia. 607-404-424

ZATRUDNIĘ kierowcę z prawem jazdy kat. C+E do przewozu kontenerów morskich w relacji Polska - Niemcy. Wymagane doświadczenie, karta kierowcy. Zapewniamy stabilne zatrudnienie, wysokie ubezpieczenie, nowoczesny tabor. Zapraszam do kontaktu - 696 034 698

PRACA / POZOSTAŁE PRACA

APTEKA w Carrefour poszukuje magistra farmacji oraz technika farmaceutycznego, ewentualnie technik-stażysta na dokończenie stażu. Praca w miłej atmosferze, elastyczny grafik w zależności od potrzeb pracownika. tel. 601 199 955 . e-mailsochaczew@inter-apteka.pl

W związku z rozwojem firmy Centrum Terapii Muzyczna Kraina w Sochaczewie poszukuje do współpracy terapeuty integracji sensorycznej. Zapewniamy: wyposażoną salę SI, elastyczny grafik, dogodne warunki finansowe, możliwość pracy od rana. Informacje pod nr tel. 606 224 379

PRACA / GASTRONOMIA - KELNER – KUCHARZ

HOTEL Chabrowy Dworek zatrudni pilnie osoby do pracy jako Kucharz Śniadań/osoba do przygotowywania śniadań - przygotowanie bufetu śniadaniowego i potrwa ciepłych (z jajek i wędlin) Zmiana ranna od 6.00 do 14.00 (5 dni w tygodniu) Hotel Chabrowy, Teresin, Seroki Wieś 138, tel. 601922201, 468615474

RESTAURACJA Celavi na Placu Kościuszki poszukuje osób chętnych do pracy w naszym zespole na stanowisko kucharz i pomoc kuchenna. Zapraszamy na spotkanie w restauracji. Numer telefonu 798 940 930

EDUKACJA / KOREPETYCJE

KOREPETYCJE z jęz. angielskiego i niemieckiego na poziomie szkoły podstawowej i średniej, przygotowanie do egzaminów 8 klas i matury. Doświadczony nauczyciel metodyk. Tel. 514-125-013

KOREPETYCJE z matematyki i fizyki dla uczniów szkół średnich: liceum i technikum na poziomie podstawowym i rozszerzonym oferuje nauczyciel z doświadczeniem. Przygotowanie do matury - kurs. Tel. 575685113

KOREPETYCJE. Szkoła podstawowa. Przygotowanie do egzaminu ósmoklasisty i nauka bieżąca. Także klasy młodsze. Wieloletnie doświadczenie. Bardzo dobre efekty. 55 zł/h zegarowa. Tel. 664 194 377

KOREPETYCJE. Szkoła podstawowa. Przygotowanie do egzaminu ósmoklasisty i nauka bieżąca. Także klasy młodsze. Wieloletnie doświadczenie. Bardzo dobre efekty.664194377

UDZIELĘ korepetycji z matematyki, szkoła podstawowa, liceum 1 i 2 klasa. Cena 50 zł/godz, gmina Sochaczew tel 665 097 245

EDUKACJA / KURSY/ WARSZTATY/SZKOLENIA

NOWAK JANIAK AKADEMIA JAZDY zaprasza na kursy prawa jazdy Kat.B oraz na jazdy dodatkowe i doszkalające. Doświadczeni Instruktorzy. Solidne przygotowanie do egzaminu państwowego Tel. 731 120 055 Biuro: Wąska 13, Sochaczew www.prawko-nowakjaniak.pl Serdecznie Zapraszamy !!!

NOWAK JANIAK AKADEMIA JAZDY zaprasza na kursy prawa jazdy Kat.B oraz na jazdy dodatkowe i doszkalające. Doświadczeni instruktorzy. Solidnie przygotowanie do egzaminu. Tel. 731 120 055 Biuro: Wąska 13, Sochaczew www.prawko-nowakjaniak.pl Serdecznie Zapraszamy !!!

OFERUJĘ szkolenia i kursy z zakresu PIERWSZEJ POMOCY dla dzieci i dorosłych. Przekazuję swoją wiedzę w przyjaznej atmosferze, dalece odbiegającej od nużących wykładów, a wszystko z wykorzystaniem wysokiej jakości sprzętu. Podążam za zasadą - praktyka czyni mistrza! uratujemy@gmail.com

MOTORYZACJA / OPONY I FELGI

OPONY zimowe Fulda 155/80 bieżnik 6 mm na felgach r13, pasują do Punto bo opony są pełne. Punto ma przeważnie r14 ale obniżane o tym w samym obwodzie. Wystarczy wymienić koła i nie trzeba przekładać opon. Tylko 200 zł za komplet. Sochaczew Wyzwolenia 33. Tel.728 744 717

MOTORYZACJA / SAMOCHODY

AUTO-HANDEL TEL: 602-555-382 KUPIMY KAŻDY OSOBOWY ZA GOTÓWKĘ OD RĘKI CAŁY LUB LEKKO USZKODZONY,KAŻDY MODEL, DOBRE CENY,MIŁA OBSŁUGA,,ZAPRASZAMY- TEL: 602-555-382 LUB autokupie@onet.eu

BorgWarner to amerykański koncern będący jednym z największych dostawców z branży motoryzacyjnej na świecie. Firma zlokalizowana jest w 24 krajach i zatrudnia około 50 000 tysięcy pracowników. W Polsce posiada oddziały w Błoniu (koło Warszawy), Krakowie oraz Rzeszowie. Fabryka BorgWarner Mobility w Błoniu zajmuje się produkcją systemów zasilania silnika, układów zasilania paliwem i pochłaniaczy oraz produkcją rozwiązań elektronicznych w tym sterowniki do m.in. silników, skrzyń biegów, pomp paliwa przeznaczonych do samochodów spalinowych, hybrydowych, a także elektrycznych.

BorgWarner poszukuje do pracy kandydatów na stanowisko:

Lider Grupy Produkcyjnej

(Błonie k. Warszawy)

Osoba zatrudniona na tym stanowisku będzie odpowiedzialna za:
- Odpowiedzialność za zarządzanie operatorami oraz raportowanie
- Odpowiedzialność za wyniki pracy danej linii produkcyjnej
- Koordynowanie działań związanych z Jakością i Utrzymaniem Ruchu w obszarze, za który jest odpowiedzialny
- Praca zgodnie z zasadami bezpieczeństwa qS/IATF
- Szkolenie operatorów na każdym stanowisku danej linii

Wymagania:
- Umiejętności związane z kierowaniem ludźmi – komunikacja, współpraca, koordynacja pracy innych
- Dokładność i precyzja w wykonywaniu czynności; sprawność manualna
- Sumienność i zdyscyplinowanie
- Gotowość do pracy w systemie 3zmianowym
- Doświadczenie na podobnym stanowisku

Oferujemy:
- Stabilne zatrudnienie w oparciu o umowę o pracę
- Bezpłatny transport do fabryki z Błonia, Sochaczewa, Żyrardowa, Płońska, Małej Wsi, Pruszkowa przez Brwinów, Milanówek, Grodzisk Mazowiecki
- Prywatną opiekę medyczną Medicover dla Pracownika i jego rodziny
- Dofinansowania na święta, świąteczne prezenty dla dzieci pracowników
- Możliwość dołączenia do ubezpieczenia PZU
- Wsparcie merytoryczne
- Możliwość rozwoju zawodowego
- Dofinansowania do wakacji – „wczasy pod gruszą"

Jak do Nas aplikować?

Zachęcamy do bezpośredniego kontaktu pod nr: **532 544 728** lub email: **nkowalska@borgwarner.com**

BorgWarner
BorgWarner PowerDrive Systems
Pass, Stefana Batorego 8, os.Bzu Błonie, Poland
www.borgwarner.com

Prosimy o umieszczenie w CV klauzuli:
„Wyrażam zgodę na przetwarzanie przez BorgWarner Sp. z o.o. danych osobowych zawartych w moim CV lub w innych dokumentach dołączonych do CV, dla celów prowadzenia rekrutacji na stanowisko wskazane w ogłoszeniu o pracę".

AUTO-HANDEL TEL: 602-555-382 KUPIMY KAŻDY OSOBOWY ZA GOTÓWKĘ OD RĘKI CAŁY LUB LEKKO USZKODZONY,KAŻDY MODEL, DOBRE CENY,MIŁA OBSŁUGA,,ZAPRASZAMY- TEL: 602-555-382 LUB autokupie@onet.eu

CLIO IV 1.2 75 koni, czerwiec 2013. Pierwszy właściciel, salon Polska, ASO Mory. 189 000km, auto sprawne i gotowe do dalszej jazdy. Pełny wgląd w historię auta plus kontrolki z ASO. Opony zima plus lato. 25 500 PLN 663 395 052

POJEMNOŚĆ 998 Moc 68 Km 5 stopniowa manualna skrzynia biegów 4 osobowy Masa własna 1210 Benzyna , średnie spalenie 4,5 l/100 Przebieg 211tys. Km Poduszki powietrzne, poduszki boczne, kurtyny powietrzne, ABS, EBD,BA,ASR,ESP, elektrycznie regulowane podgrzewane lusterka, elektrycznie sterowane 501952521

SKUP AUT- KASACJA - POMOC DROGOWA SKUPIE STARE JAK I NOWSZE AUTA, SPRAWNE, USZKODZONE , BEZ OPŁAT , PŁATNE GOTÓWKA 880 164 722

SKUP KASACJA AUT GOTÓWKA i FORMALNOŚCI na miejscu! 508-206-738

SPRZEDAM samochód osobowy Peugeot 206 535153489

MOTORYZACJA / POZOSTAŁE

SKUPIE motocykle, motorowery oraz samochody z epoki PRL do 1994roku. DO remontu na czesci , niekompletne. Tel:880 164 722

USŁUGI / REMONTOWO-BUDOWLANE

DAM pracę w firmie remontowo budowlanej Szukam pracownika na dłuższy okres czasu z motywacją do pracy. Miłe widziane doświadczenie bądź chęć nauki. Dodatkowym atutem będzie posiadanie prawa jazdy. Praca w systemie 8 godzinnym. Zapraszam do kontaktu 506665889

DZIEŃ dobry oferuję kompleksowe usługi elektryczne : - nowe instalacje elektryczne - modernizacja - konserwacja instalacji elektrycznych - prowizorki budowlane - montaż i modernizacja rozdzielnic elektrycznych - montaż osprzętu elektrycznego (gniazd, wyłączników itp.) Zapraszam500-270-949

FIRMA LAWOS oferuje kompleksowe usługi w zakresie posadzek ,wylewek betonowych Posadzki , Styrobeton , Chudziaki , Garaże , Tarasy , Hale , Zlecenia niestandardowe , Izolacja rekuperacji Domy jednorodzinne , inwestycje deweloperskie , docieplenia stropów z programu czyste powietrze 509-655-320

FIRMA ogólno-budowlana przyjmie zlecenia: -adaptacja poddasza, -glazura, terakota, -wszelkie prace z płytami G-K -malowanie -gipsowanie -panele podłogowe Zapraszam do współpracy doświadczony zespół. 506-665-889

GLAZURA terakota, wykańczanie mieszkań, solidnie. Tel. 602 670 035

NOWY DOM Budowa domów, stan surowy otwarty.Sochaczew i okolice Zapraszam do kontaktu 668-138-585

OFERUJEMY uczciwe usługi dachowe: -pokrycia dachowe papą -pokrycia dachowe blachą -montaż rynien Oraz wiele innych usług Zapraszam do kontaktu Przemek 517930281

OFERUJEMY: malowanie wszelkiego rodzaju wnętrz, gładzie gipsowe maszynowe, tapetowanie, efekty dekoracyjne, elewacje i montaż podbitek, zabudowy GK, malowanie posadzek betonowych, lakierowanie. Atrakcyjne ceny, bezpłatne przedstawienie oferty oraz wycena prac. Zapraszamy do kontaktu. 886929154

OFERUJĘ malowanie i odnawianie mieszkań. Tel. 886 218 982

PARKIETY/SCHODY/TARASY - profesjonalne usługi cykliniarskie Zaufaj nam - odnowimy Twoje podłogi, schody i tarasy z najwyższą jakością i najniższą ceną. Zamów bezpłatną wycenę pod numerem 604-075-293 Parkiety/Schody/Tarasy - z nami Twoje podłogi będą lśnić

PROFESJONALNE wykonywanie wnętrz: -kompleksowe wykończenia łazienek -układanie płytek każdego formatu -gładzie, malowanie -tapetowanie -układanie paneli Zapraszam do kontaktu Przemek 517930281

USŁUGI remontowo-wykończeniowe: Oferujemy: - mieszkania po klucz - łazienki kompleksowo - biały montaż - układanie płytek - układanie paneli i listew przypodłowych - zabudowy z płyt GK - gładzie - malowanie ścian - beton architektoniczny - tynki dekoracyjne I wiele więcej! Zadzwoń już dziś i umów się na darmową wycenę. Tel: 661416121

WYKONAM ocieplenia budynków, elewacje, podbitki, rozbiórki, ogrodzenia, adaptacje poddaszy usługi ogólnobudowlane.512-829-115

WYKONUJEMY usługi ogólnobudowlane remonty od a do z.Adaptacja poddaszy ,konstrukcje k-g ,malowanie ,gipsowanie układanie glazury terakoty paneli. Zapraszamy do kontaktu 601867351

WYKONUJEMY: - balustrady balkonowe, - balustrady schodowe, - stelaże pod meble - barierki, - Poręcze przyścienne, - Zabezpieczenia okienne ZE STALI NIERDZEWNEJ SATYNOWANEJ ORAZ POLEROWANEJ ZE STALI CZARNEJ LUB ALUMINIUM MALOWANE PROSZKOWO tel 519595791

ZIEMIA ogrodowa, piach, gruz mielony betonowy, usługi HDS, wywóz ziemi, gliny, możliwość załadunku HDS z łyżką. Uzługi wywrotką. 608530836

USŁUGI / TRANSPORTOWE

TRANSPORT aut na lawecie. Samochody osobowe,małe dostawczaki,sprzęt budowlany i rolniczy.Sochaczew jak i cała PL. tel – 508-710-273

TRANSPORT aut osobowych,małych dostawczaków,sprzętu budowlanego,motocykli itp ... autolawetą. 508710273

TRANSPORT samochodem 17 epal. kontener zamykany windą. 608530836

WYNAJMĘ wywrotkę Iveco 35C13 na podwójnym kole, do 3,5 tony, Do kierowania samochodem wystarczy prawo jazdy kat. B (dmc 3.5t), Wymiary przestrzeni ładunkowej 360x210x40cm,Ładowność wg dok. 1200kg Wywrot/kiper do tyłu ,Liczba miejsc siedzących: 3 Idealna pod: * przewóz drewna*mat.budowlane 501041404

USŁUGI / SERWISOWE

SERWIS - Sprzedaż - kupno AGD sprawne pralki już od 399zl możliwa dostawa Serwis AGD z dojazdem do domu 730254582

USŁUGI / ELEKTRYK

WIOSENNA PROMOCJA NA DOMOFONY !!! Firma SECURE-INSTALL Marek Szymaniak oferuje Państwu profesjonalny montaż CYFROWYCH DOMOFONÓWW BLOKACH wyposażonych w klawiatury i czytniki RFID (otwieranie drzwi za pomocą breloka zbliżeniowego lub kodu) znacznie ułatwiających obsługę. Udzielamy 2 lat gwarancji. 887844187

USŁUGI / IMPREZY I KATERING

DJ z Akordeonem - Oprawa Muzyczna/ Duet z Saksofonistą Imprezy okolicznościowe; -Wesela - Komunie/Chrzciny -18stki -Rocznice/Jubileusze -Potańcówki plenerowe/Potancówki dla seniorów itp. Więcej informacji pod numer telefonu 724-848-655.

MAT Music Show . Wynajem nagłośnienia , oświetlenia oraz wytwornice dymu i baniek . Dowozimy , rozkładamy i po zabawie odbieramy sprzęt . Obsługujemy wszystkie imprezy : domówki , 18-stki , 30-stki i inne imprezy okolicznościowe. Wolne terminy na komunie . Zapraszam do kontaktu 721-577-651

USŁUGI / OGRODNICZE

KOMPLEKSOWE usługi ogrodnicze - wiosenne i jesienne sprzątanie ogrodu - wertykulacja i nawożenie trawnika - koszenie trawy - opryski i nawożenie roślin - pielęgnacja drzew i krzewów - przycinanie i formowanie roślin - przycinanie gałęzi i usługi rębakiem - mycie kostki brukowej 517302548

Na marginesie

oprawa muzyczna imprez okolicznościowych

WEDDING BAND
Zadzwoń do nas i spraw, by najważniejszy dzień w Twoim życiu stał się tym niezapomnianym.
Tel. 509 155 702

ZESPÓŁ MUZYCZNY KONTRAST
Każdy z Nas jest inny, jednak łączy Nas miłość do muzyki. Posiadamy ogromne doświadczenie w prowadzeniu różnego rodzaju imprez.
Tel: 535 738 535
Email: kontrast.sochaczew@gmail.com

DJ Z AKORDEONEM - HUBERT ŻAKOWSKI
Obsługa imprez okolicznościowych. Marsz oraz biesiada w towarzystwie akordeonu z możliwością saksofonu.
Tel: 724 848 655

ZESPÓŁ MUZYCZNY FLESZ
Jeśli szukasz oprawy muzycznej swojej uroczystości – czekam na Twój telefon!
Tel: 606 718 364
Email: mariusz.flesz@wp.pl

ZESPÓŁ SPEED
Jeśli chcesz, aby Twoja uroczystość została jak najdłużej w pamięci wszystkich gości – zapraszamy!
Tel: 886 063 095
Email: sdance1@wp.pl

ZESPÓŁ MAKE ME FEEL
Śpiew i Muzyka dla nas to nie tylko melodia, nuty, rytmika i zabawa, ale także przyjemność, oddanie siebie i swoich uczuć.
Tel: 696 776 100
Email: makemefeel@onet.pl

SKANUJ ABY DODAĆ OGŁOSZENIE

Na marginesie

PULMONOLOG
lek. Zofia Andronik- Buczek
ul Medyczna 6,
96-500 Sochaczew
tel. 605 551 623

DIETETYK
Agnieszka Zakrzewska - Gratys
ul. Żeromskiego 41A,
96-500 Sochaczew
tel. 609 449 948
konsultacje online:
dieta@zdrowodocelu.pl

DIETETYK
Projekt Zdrowie Sylwia Matusiak
ul. Reymonta 7,
96-500 Sochaczew
tel 530 154 530

STOMATOLOG
OLADENT Stomatologia
15 Sierpnia 39, Sochaczew
tel. 605 052 303

GABINET PODOLOGICZNY
Zdrowa Stopa Podolog Sylwia Kostrzewska
Żeromskiego 41A
96-500 Sochaczew
GABINET NR 20,
Tel. 505 506 781

PSYCHOLOG
Lek. Monika Matusiewicz
ul. Senatorska 3/3,
96-500 Sochaczew
Tel. 604 119 351

PSYCHOLOG
mgr Mateusz Biegała
ul. Warszawska 21,
Sochaczew
Tel. 692 061 883

PSYCHOLOG KLINICZNY
Psychoterapeuta mgr Joanna Rojek
ul. Wąska 7, Sochaczew
tel: 608 349 658

GINEKOLOG
Lek. Sławomir Warzęchowski
ul. Polna 9,
96-500 Sochaczew
Tel. 46 880 82 90

ORTOPEDA
Lek. Bartosz Kościuczyk
ul. Dywizjonu 303,
96-500 Sochaczew
Tel. 508 796 466

STOMATOLOG
Lek. Bartosz Zawadzki
ELDENT, ul. Traugutta 27
96-500 Sochaczew
Tel. 46 862 50 61

MOJA firma działa nieprzerwanie od 2012 roku, realizuje: - Czyszczenie działek pod inwestycje, budowy - Koszenie łąk, traw, chwastów i nieużytków - rekultywacja terenów zachwaszczonych i zakrzaczonych - koszenie terenów farm fotowoltaicznych 606426821

OFERUJĘ wycinkę drzew Czyszczenie działkę pod inwestycje Wycinka drzew alpinstyczna Wycinka drzew z podnosinika koszowego Wycinka drzew trudnych zagrażających Skracanie drzew Wyrywanie korzeni Możliwość rozliczenia się w zamian za drewno Rebakownie 790218019

USŁUGI / USŁUGI POZOSTAŁE

MASZ problem z odbiorem kanałów TV? Zanika obraz? Brak sygnału? Chcesz dostroić antenę? Zadzwoń Oferuje Profesjonalne Usługi Montażu , Napraw i Ustawiania Anten. Instalator Anten Sochaczew Montaż SERWIS anten satelitarnych (Cyfrowy Polsat , NC+ , Orange...) oraz anten naziemnych DVB-T. 600-140-999

OFERUJEMY kompleksową obsługę BDO dla firm, która całkowicie odciąży przedsiębiorców z obowiązku samodzielnego monitorowania BDO. Rejestracja w systemie BDO. Ewidencja odpadów. Sprawozdania o wytwarzanych odpadach, produktach, opakowaniach i gospodarowaniu odpadami. Opłaty recyklingowe. 501697554

OFERUJEMY kompleksową obsługę BDO dla firm, która całkowicie odciąży przedsiębiorców z obowiązku samodzielnego monitorowania BDO. Rejestracja w systemie BDO. Ewidencja odpadów. Sprawozdania o wytwarzanych odpadach, produktach, opakowaniach i gospodarowaniu odpadami. Opłaty recyklingowe. 501697554

OFERUJEMY usługi spawalnicze wszelkiego rodzaju materiału. Oferujemy naprawy spawalnicze części samochodowych, maszyn rolniczych i wszystkich ogólnodostępnych maszyn. Zajmujemy się również tworzeniem mebli, kwietników, luster, ław, zegarów w stylu loftowym. Tel.698144152 / e-mail: radspaw@o2.pl

WITAM! OFERUJĘ USŁUGI MINIKOPARKĄ ZAPRASZAM DO KONTAKTU TEL. 506146608

USŁUGI / ŚLUBY I WESELA

FOTOBUDKA MAGICZNA FOTOBUDKA Mamy do zaoferowania Fotobudke wolnostojącą i Fotobudke 360 mnóstwo gadżetów , dwuosobowa obsługę zapewniającą bezpieczeństwo gości , wysoka jakość zdjęć. Zapraszamy do kontaktu: 666587767

DLA DOMU / OGRZEWANIE

DREWNO kominkowe i opałowe Suche spod drewutni-Brzoza,Dąb,Jesion,Akacja,Topola, Osika,Sosna,Lipa drewno pocięte i połupane,możliwośc transportu.Więcej informacji pod nr.telefonu 605-896-199.

OFERUJEMY sprzedaż pelletu certyfikowanego POLTAREX Polskie Drewno. Lokalizacja Juliopol. Transport w cenie. Tel 692 416 363

DLA DOMU / DOM – POZOSTAŁE

PRODUKCJA oraz montaż balustrad ze stali nierdzewnej. Zapraszam do kontaktu 791 052 759

RTV AGD / TELEFONY

SPRZEDAM Vasco Translator Premium 5" tłumaczy mowę w ponad 50 językach posiada perfekcyjną wymowę dokładnie i szybko działa tłumaczy tekst ze zdjęć Cena 800 zł +Wysyłka lub odbiór osobisty 795565655

POZOSTAŁE / INNE

USŁUGI stolarskie Maksmonter: - wymiana zamków w drzwiach i szafach, - regulacja frontów, - usługa wycinania otworów w blatach(zlew, płyta grzewcza) - regulacja, podcięcia i frezowanie drzwi - dopasowanie nowych drzwi do starej futryny. Kontakt: 570 831 218

ZAPRASZAM do nowo otwartej wypożyczalni maszyn i elektronarzędzi ROL-BUD. Oferujemy sprzęt budowlany, mechaniczny oraz ogrodniczy. Konkurencyjne ceny, po co kupować skoro można wypożyczyć! Mokas 48, 96-500 Sochaczew Tel:661-414-444

NIERUCHOMOŚCI / MIESZKANIA

PILNIE kupie mieszkanie w Sochaczewie może być do remontu kontakt 668385336

SPRZEDAM bezpośrednio mieszkanie spółdzielcze własnościowe z KW w centrum Sochaczewa o powierzchni 48 m2 z piwnicą 2,5m2 oraz balkonem na 4 piętrze. Mieszkanie składa się z 2 ustawnych pokoi, kuchni, łazienki i przedpokoju 508413343

PRZEDSTAWIAMY na sprzedaż mieszkanie w Sochaczewie .Mieszkanie składa się z ; - 3 oddzielnych sypialni - Salonu z aneksem kuchennym z wyjściem na balkon - Przedpokoju - Łazienki - Oddzielnie WC Do mieszkania przynależy piwnica Mieszkanie przeszło generalny remont Martyna 573122896

BEZPOŚREDNIO sprzedam 3 pokojowe mieszkanie rozkładowe w samym centrum Sochaczewa po remoncie o powierzchni 49,64 m2 Bardzo dobrze doświetlone pomieszczenia sprzyjają dobremu samopoczuciu przez cały rok. Okna PCV 4 piętra, z których rozciąga się malowniczy widok na panoramę miasta. Kontakt: OLT.3@WP

KUPIĘ małe mieszkanie w bloku na terenie Sochaczewa/Chodakowa, do 180.000 Tel. 668366331

KUPIĘ mieszkanie w Sochaczewie za gotówkę, może być do remontu lub zadłużone. Tel. 791834716

SPRZEDAM mieszkanie 58,6m2 na 4-tym piętrze. W mieszkaniu znajdują się hol, dwa pokoje, kuchnia i łazienka. Mieszkanie do remontu. Lokalizacja: ul. Targowa Cena: 380.000zł 691385571

SPRZEDAM mieszkanie 63m2, 3 pokoje, IIIp., ulica Targowa, cena 415000. Możliwa zamiana na dom. (Biurom nieruchomości za współpracę serdecznie dziękuję). Tel. 691310089

SPRZEDAM mieszkanie dwupokojowe z balkonem typu loggia, widna kuchnia, na pierwszym piętrze w ścisłym centrum Sochaczewa, bezpośrednio od właściciela. Tel: 575 685 113

SPRZEDAM mieszkanie w ścisłym centrum Sochaczewa 53m2, 1 piętro, 2 pokoje - kuchnia, łazienka, balkon. Parking na podwórzu, domofon cyfrowy, antena zbiorcza, ogrzewanie gazowe. Mieszkanie po remoncie, nowa instalacja elektryczna. Tel: 882850268

SZUKAM pokoju do wynajęcia na dłuższy okres. Z dostępem do kuchni i łazienki Sochaczew kozłow biskupi i okolice. 510599823

WYNAJMĘ jasną, słoneczną kawalerkę (24 m²) przy ulicy Żeromskiego (niedaleko Kauflandu). Cena wynajmu to 1300 zł plus opłaty: czynsz: 300 zł oraz prąd i woda według zużycia. Pralka, lodówka, piekarnik elektryczny, płyta gazowa, duża pojemna szafa. Kontakt: 698 919 787

WYNAJMĘ mieszkanie na pierwszym piętrze w bloku przy ul. Gawłowskiej. 2 pokoje, kuchnia, łazienka, wc (48m2).W pobliżu szpital, sklep, przystanek autobusowy. Umowa wynajmu okazjonalnego (za poręczeniem notarialnym). Bez zwierząt. Koszt najmu 2100zł, dodatkowo opłaty za wodę i prąd. Tel.609893944

NIERUCHOMOŚCI / DOMY

ORŁY Cesin k. Sochaczewa; działka: 2000m²; dom: 160m²; bud. gosp: 35m²; rok budowy: 2021, stan do wykończenia; dojazd asfaltem; piękny, zadbany ogród z trawnikiem, najwyższej jakości drzwi i okna, przygotowany stelarz pod taras, kostka podjazdowa, autamatyczne podlewanie, kamery. Kontakt: 602366378

SPRZEDAM dom położony w miejscowości Żuków gm. Sochaczew o powierzchni ok 170m2, składający się z przedpokoju, salonu z otwartą kuchnią + mała spiżarka, trzech pokoi, dwóch łazienek i garderoby. Budynek posiada również użytkowe poddasze w skład którego wchodzi: dwa pokoje, łazienka, aneks kuchenny 691476878

SPRZEDAM nowy dom na zgłoszenie. Działka ok 500 m2. Lokalizacja- Gawłów gm Sochaczew. Ok 70 m2. Wszystkie media. Woda, prąd, internet itp Do obejrzenia oraz zakupu przez 7 dni tygodnia 666610175

SPRZEDAM nowy dom w stanie deweloperskim. Wszystkie media (woda, prąd, internet, szambo, ogrzewanie gazowe z butlą na własność). Powierzchnia mieszkalna ok 125 m2 plus garaż dwustanowiskowy, kotłownia, hol co daje łącznie 165m2. Budynek ocieplony z zewnątrz. Działka 1500 m2. Dodatkowo studnia. 666610175

SPRZEDAM pół bliźniaka w stanie surowym w Łowiczu609009558

NIERUCHOMOŚCI / DZIAŁKI

DZIAŁKI budowlane 980m . Nowe Mostki ok 700m od Dworku Fryderyka Chopina w Żelazowej Woli Działki w kształcie prostokąta wymiary 46x21 45 km od Warszawy. 42/2,42/3 działki położone przy nowowytyczonej drodze 42/6. Cicha spokojna okolica530220529

DZIAŁKI budowlane, Zakrzew, Nowa Sucha, blisko PKP, sklepy, rzeka. Numer telefonu: 697-050-927

JULIOPOL / Młodzieszyn Kilkaset metrów od sklepów, szkoły, NFZ, kościoła, UG, Domu Kultury Atrakcyjna cena: 71 PLN/m2 Druga linia zabudowy, ładne widoki, nieopodal las Dojazd drogą gminną asfaltową Media: wodociąg, prąd Sąsiedztwo domów, cisza, spokój Zapraszam: 664 603 886

KUPIĘ Ziemie Rolną, Pastwisko ,nieużytek, łąkę , działkę z lasem z starymi zabudowaniami lub działkę budowlaną w Sochaczewie lub okolicy (do 20 km od Sochaczewa). Klasa gruntu IV,V,VI. Powierzchnia minimalna powierzchnia działki to 2000mkw,.tel.791729515

NA sprzedaż działka o powierzchni 5000 m2 w Kożuszkach. Działka uzbrojona w prąd oraz wodę. Tel: 602-735-986

POSIADAM na sprzedaż działkę o powierzchni 4333m2 położoną w miejscowości Czerwonka Parcel. Więcej informacji pod numerem telefonu 512389931

SPRZEDAM budynek wolnostojący z działkami w miejscowości Uderz 3, gmina Iłów, powiat Sochaczew. Budynek 70m2, działki 4605 m2. Cena: 300 000 zł Tel: 690 902 260

SPRZEDAM działkę o numerze 152/6 (1622 m) w miejscowości Mokas gmina Sochaczew. Prąd i woda w granicy działki. Piękna i spokojna okolica w otoczeniu terenów zielonych i lasu. Zapraszam serdecznie do kontaktu 509499919 Cena: 115zł /m2 Klasa ziemi: R IVa Forma własności: księga wieczysta

SPRZEDAM działkę o powierzchni około 1 tys. metrów w miejscowości Dachowa z dostępem do rzeki Bzury. Kontakt pod numerami: 698 675 183 lub 696 269 402. Cena do uzgodnienia.

SPRZEDAM działki budowlane z (MPZP)wraz wszystkimi mediami. Działki położne przy drodze asfaltowej z oświetleniem ulicznym w miłej spokojnej okolicy. Blisko znajdują się sklepy, szpital,szkoła, przed szkola. Telefon 691-016-057

SZUKAM działki budowlanej w rejonie Nowe Mostki - Feliksów - Orły Cesin. Powierzchnia 1500m2. Najlepiej z przyłączami lub w trakcie załatwiania.szukam.dzialki.2024@gmail.com

NIERUCHOMOŚCI / LOKALE I BIURA

DO wynajęcia lokal biurowy 140-217m2 w Sochaczewie. CENA 30 zł netto / m2 + media. Możliwość wynajęcia całości lub powierzchni na piętrze. Piętro: 140 m2, 4 pomieszczenia biurowe, hol, kuchnia, łazienka. Parter + piętro: razem 217m2, 6 pom. biurowych, kuchnia, 2 x hol, 2 x łazienka. Tel.604-447-367

MIESZKANIE 65m2 do wynajęcia na biuro w centrum Sochaczewa. Tel: 504 774 456

SPRZEDAM lokal handlowo - usługowy 33 m przy rondzie Chodaków w miejscowości Sochaczew Budynek murowany Podpiwniczony do wykończenia według własnego uznania Możliwość zmiany przeznaczenia Prąd woda kanalizacja. Księga wieczysta Więcej informacji pod nr tel 602 877 187

WYNAJMĘ lokal usługowy-60 m2 w centrum Sochaczewa przy ulicy Żeromskiego 6a składający się2 pomieszczeń, magazynu i małego biura. Tel.607132660, florian.smulewicz@wp.pl

WYNAJMĘ lokal użytkowy 120m2 w centrum Sochaczewa ul. 15 Sierpnia 1. Na każdą działalność: handel, usługi, gabinety, biura. Obecnie wydzielone są 3 pomieszczenia + część sanitarno-techniczna. Możliwa aranżacja przestrzeni wg potrzeb. Wejście bezpośrednie z poziomu chodnika, parking. Tel: 882764187

ULICE SOCHACZEWA

SPRAWDŹ SWOJĄ WIEDZĘ

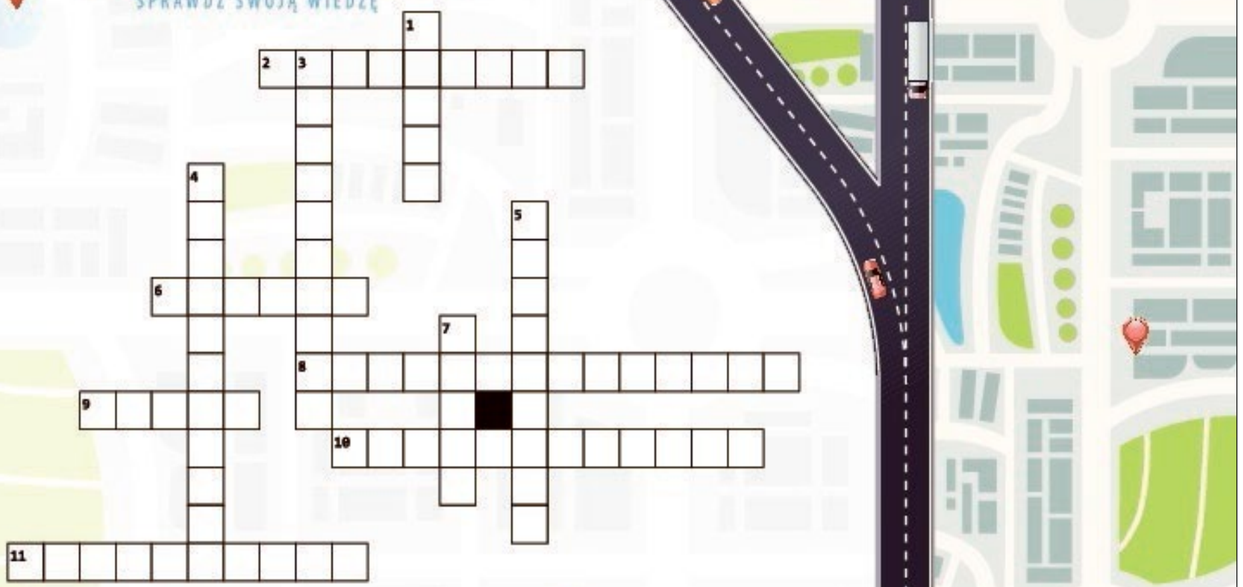

Pionowo

1. Jedna z najstarszych ulic
3. Popływasz i pograsz przy niej
4. tzw. "Sochaczewski deptak"
5. Znajdowała się tu przychodnia
7. Parkowały tu kiedyś wozy przybyłych na targowisko

Poziomo

2. Schodząc po niej dojdziesz do rzeki
6. Mimo swej nazwy nie znajdziesz tam spokoju, szczególnie we wtorki i piątki
8. Na pewno spotkasz tam harcerza
9. Wcale nie taka szeroka
10. Przy niej wieża ciśnień
11. Dawniej Rewolucji Październikowej